

# DE GAMLE TELEFONCENTRALER I ØSTJYDSKE DISTRIKT

AF PAUL H. SØRENSEN JYDSK TELEFON



### AGRI

Talestation i 1892 via Vrinders centralstation under Aarhus Telefonselskab. Selvstændig central oprettet i 1918 med 24 abonnenter. Kontrakt indgået 25. januar 1918 med N. Sørensen Juul, der var bestyrer indtil 1. maj 1923, hvorefter en datter, Valborg Juul, blev bestyrer indtil 31. oktober 1926. Fra 1. november 1926 var Mariane Kozlowski bestyrer indtil 1. januar 1928, hvorefter Balter Nielsen overtog stillingen, indtil centralen blev nedlagt 1. juli 1928. 17 abonnenter blev indført under Vrinders central.

### AIDT

Se Thorsø central.

### AISTRUP (AR)

Telefoncentral oprettet i 1916 med 15 abonnenter. Kontrakt indgået 1. juli 1916 med Ane Olesen, der var bestyrer indtil 1. februar 1957, hvorefter Anna Schou Sørensen overtog stillingen, indtil centralen blev nedlagt 7. december 1967. 114 abonnenter blev indført under Malling central.

### ALKEN

Telefoncentral oprettet i 1916 med 14 abonnenter. Kontrakt indgået 28. juli 1916 med smedemester Kristian B. Andreassen, der bestyrede centralen indtil sin død 11. februar 1949. En svigerdatter, Alvilda Andreassen, overtog stillingen, indtil hendes ægteskab blev opløst 30. april 1953, hvorefter manden, Ole Peter Bendix Andreassen, fortsatte som bestyrer indtil 31. januar 1954. Fra 1. februar 1954 blev stillingen overtaget af hustruen (andet ægteskab), Esther Andreassen, indtil centralen blev nedlagt 1. januar 1965. 56 abonnenter blev indført under centralerne Svejstrup og Skanderborg.

### ALLELEV

Telefoncentral oprettet i 1917 med 12 abonnenter. Kontrakt indgået 11. september 1917 med Mathilde Jensen, der var bestyrer indtil 1. maj 1931, hvorefter Kamma Mortensen overtog stillingen, indtil centralen blev nedlagt 1. oktober 1939. 18 abonnenter blev indført under centralerne Aalsø og Lyngby.

### ALLINGAABRO

Mellemstation i 1892 med 6 abonnenter ved øltapper Jensen via Ørsted central under Randers Telefonselskab. Fra 23. september 1908 var Mette Poulsen bestyrer indtil sin død i 1935. Fra 1. juli 1935 overtog Ella Sørensen (senere gift Laursen) stillingen indtil 1. oktober 1945, hvorefter Kristiane Jensen blev bestyrer, indtil centralen blev automatiseret 13. september 1966 med anlægstype Pentaconta. Antal abonnenter installeret i 1981: 1.100.

### ALRØ

Statstelefonstation oprettet 12. maj 1900. Overtaget af Jydsk Telefon 1. januar 1923 med 11 abonnenter. Første kendte bestyrer var murer Jens Andreas Jensen fra 12. juli 1914 indtil sin død 19. juli 1934, hvorefter efterlevende hustru, Karen Jensen, overtog stillingen. Fra 1. august 1942 blev en datter, Margrethe Jensen, bestyrer indtil 1. november 1943, hvorefter en søster, Elisabeth Thygesen, ledede centralen, indtil den blev nedlagt 7. november 1972. 50 abonnenter blev indført under Gylling central.

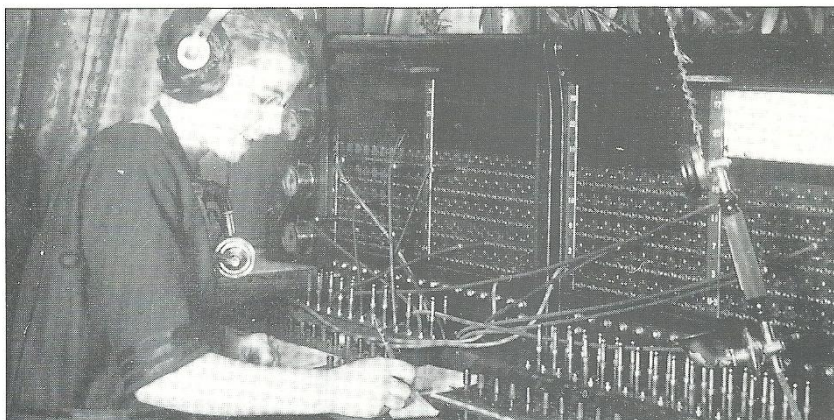

Allingaebro central 1940

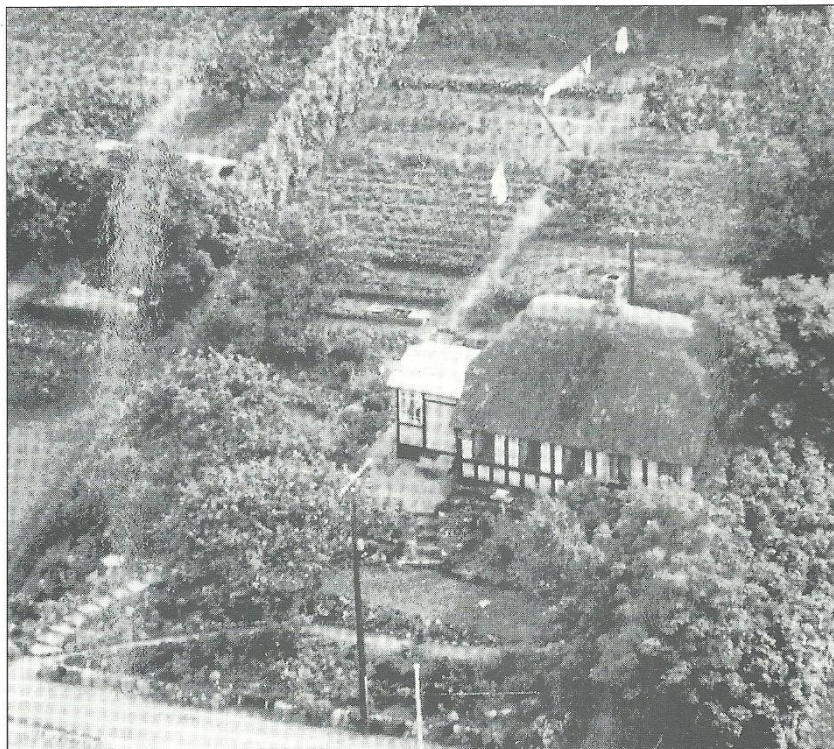

Aistrup (AR) central

### ANHOLT

Telefoncentral oprettet i 1947 under Post- og Telegrafvæsenet. Første bestyrer var Karl Karlsen, der efter en kort periode blev efterfulgt af en søn, Johannes Carlsen. Alfred Petersen blev derefter bestyrer og fortsatte som sådan, da centralen blev overtaget af Jydsk Telefon 1. oktober 1952 og indtil automatiseringen 30. marts 1971. Centralen blev automatiseret med anlægstype ARK 522. Antal abonnenter installeret i 1981: 200.

### ANS

Talestation i 1892 ved købmand R.P. Rasmussen via Bjerringbro central under Viborg Telefonselskab. Telefoncentral oprettet i 1904 med 10 abonnenter. Kontrakt indgået 1. august 1904 med sadelmager J.M. Knudsen, der var bestyrer indtil sin død 16. april 1930. Fra 1. maj 1930 blev en svigerdatter, Anna Marie Knudsen, ansat som bestyrer, indtil centralen blev au-

tomatiseret 30. juni 1967 med anlægstype ARK 521. Antal abonnenter installeret i 1981: 1.000.

### AS

Telefoncentral oprettet i 1916 under Forenede Sydjydske Telefonselskaber. Overtaget af Jydsk Telefon i 1922 med 41 abonnenter. Første bestyrer var skrædder Søren Marius Sylvester Sørensen, der fra 1. februar 1948 blev efterfulgt af hustruen, Alma Karoline Sørensen. Fra 1. maj 1957 overtog en datterdatter, Ebba Gregersen, stillingen, indtil centralen blev automatiseret 27. april 1970 med anlægstype ARK 522. Antal abonnenter installeret i 1981: 400.

### ASFERG

Talestation i 1892 ved købmand Petersen under Randers Telefonselskab. Telefoncentral oprettet i 1916 med 16 abonnenter og med Mariane Sørensen

som bestyrer. Efterfølgende bestyrere var: træhandler Jens Nielsen fra 1. december 1929 til 31. januar 1947. Harald Falk fra 1. februar 1947 til 30. juni 1948. Johanne Aastrup fra 1. juli 1948 til 30. april 1950. Sigrild Pedersen fra 1. maj 1950 til sin død 8. oktober 1963. Fra 1. november 1963 og indtil centralen blev nedlagt 3. oktober 1973, var Lissy Winther bestyrer. 190 abonnenter blev indført under Raasted central.

### ASK

Telefoncentral oprettet i maj 1917 med 22 abonnenter. Første bestyrer var Rasmus Pedersen, der 1. juni 1922 blev afløst af skrædder Søren Hans Nielsen. Nielsen døde i 1940 og blev efterfulgt af en datter, Jensine Jenine Jakobsen, der bestyrede centralen, indtil den blev nedlagt den 1. oktober 1951. 51 abonnenter blev indført under centralerne Solbjerg og Malling.

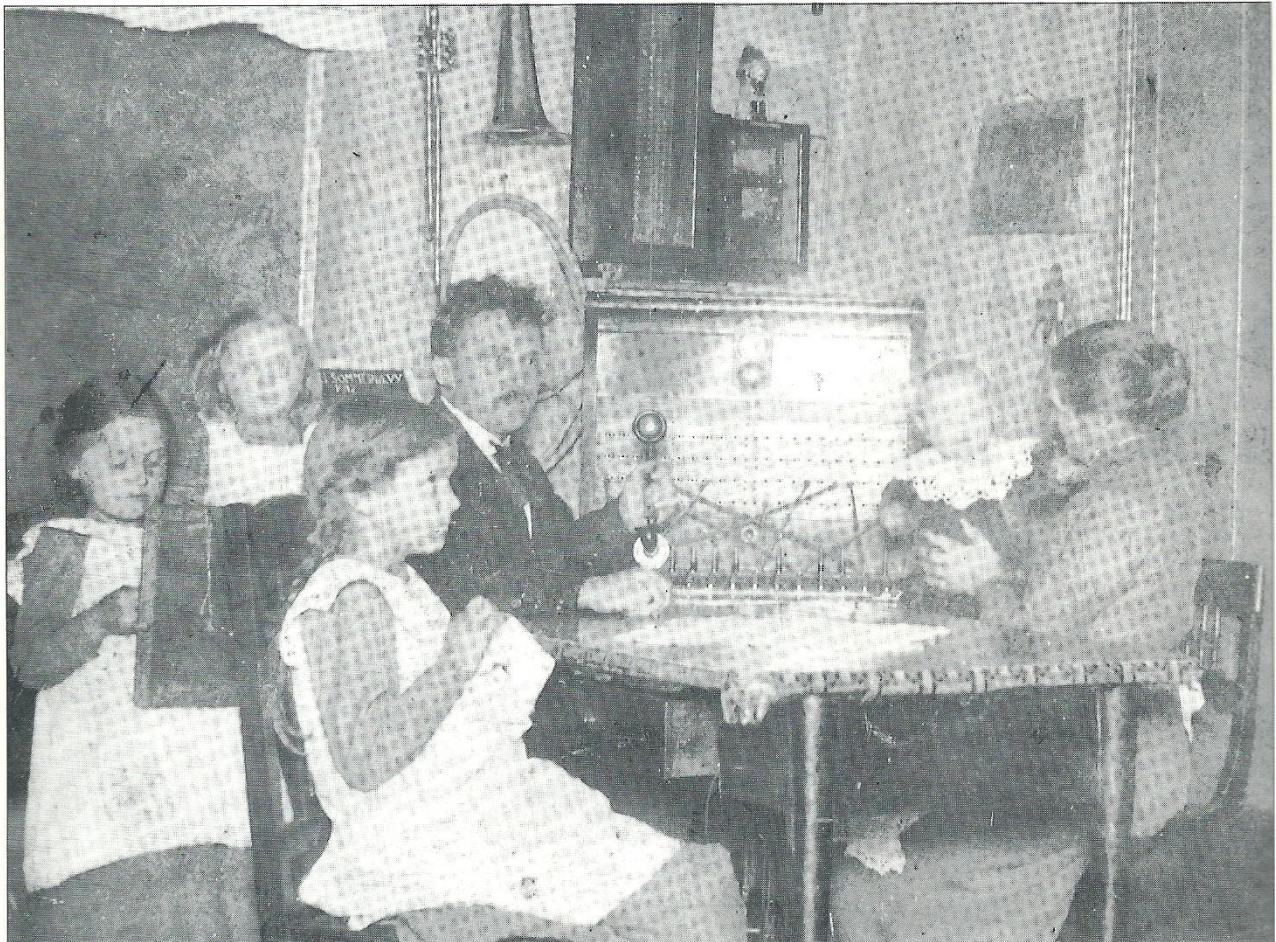

As central 1918 - bestyrer M. Sørensen med familie

### ASSEDRUP

Telefoncentral oprettet i september 1912 med 11 abonnenter. Første bestyrer var Agnes Madsen indtil 31. december 1920. Fra 1. januar 1921 overtog Johannes Nielsen stillingen, men afgav den til sin hustru, Ane Rasmine Nielsen, 1. april 1950. Fru Nielsen var bestyrer, indtil centralen blev nedlagt 1. maj 1960. 62 abonnenter blev indført under centralerne Rude og Odder.

### ASSENTOFT

Talestation under Randers Telefonselskab i 1892. Telefoncentral oprettet 20. juni 1909 med 15. abonnenter. Første bestyrer var sognefoged K.M. Knudsen, der efter sin død i 1929 blev efterfulgt af efterlevende hustru, Madeline Knudsen, der ledede centralen indtil sin død 11. september 1944. Fra 1. oktober 1944 blev en datterdatter, Gudrun Pagter, bestyrer, indtil centralen blev automatiseret 28. januar 1971 med anlægstype: ARK 522. Antal abonnenter installeret i 1981: 1.400.

### ASTRUP-EBDRUP

Telefoncentral oprettet i 1918 med 34 abonnenter. Første bestyrer var Christen Jensen, der døde 14. november 1936. En datter, Margrethe Jensen, blev derefter ansat, indtil hun døde i marts 1950. Indtil nedlægningen af centralen, 15. september 1950, blev den passet af midlertidige afløsere. 34 abonnenter blev indført under centralerne Kolind og Ryomgaard.

### AUNING

Talestation ved manufakturhandler Hansen i 1892 under Randers Telefonselskab. Telefoncentral oprettet i 1897 med 5 abonnenter ved købmand Rasmussen. Fra 12. oktober 1902 var bødker Steffen Andersen bestyrer indtil sin død i 1932. Fra 1. oktober 1932 overtog efterlevende hustru, Else Marie Andersen, stillingen indtil 30. september 1940. Fra 1. oktober 1940 og til 31. december 1965 var en datter, Anna Helbo (senere gift Johansen), bestyrer, og hendes datter, Ellen Margrethe Sørensen, bestyrer fra 1. januar 1966, og indtil centralen blev automatiseret 12. december 1967 med anlægstype KIRK. Antal abonnenter installeret i 1981: 1.300.

### BALLE (GR)

Talestation i 1892 ved Brugsforeningen via Trustrup central under Grenaa Telefonselskab. Telefoncentral oprettet i 1909 med 11 abonnenter. Kontrakt indgået 9. marts 1910 med Jens Kannegaard, der bestyrede centralen indtil sin død i 1932. Fra 1. oktober 1932 overtog efterlevende hustru, Marie Kannegaard, stillingen, indtil hun 1. april 1939 blev afløst af en datter, Dora Nielsen, der ledede centralen, indtil den blev automatiseret 21. maj 1969 med anlægstype KIRK. Antal abonnenter installeret i 1981: 600.

### BALLE (OR)

Talestation i 1897 ved Brugsforeningen via Odder central. Telefoncentral oprettet i 1916 med 17 abonnenter. Kontrakt indgået i maj 1916 med Anders Kjeldsen, der bestyrede centralen indtil sin død i 1919. Fra 9. december 1919 var Mathilde og Margrethe

Juul bestyrere indtil 1. november 1934, hvorefter Bolette Sørensen overtog stillingen indtil 30. juni 1953. Fra 1. juli 1953 var Henny Yding bestyrer, indtil centralen blev nedlagt 1. maj 1960. 39 abonnenter blev indført under Odder central.

### BALLE KIRKEBY

Telefoncentral oprettet i 1918 med 15 abonnenter. Kontrakt indgået i januar 1918 med smedemester Marius G. Jensen, der bestyrede centralen indtil 30. april 1922. Fra 1. maj 1922 var Morten Mortensen bestyrer indtil 1. marts 1947, hvorefter en datter, Esther Jensen, overtog stillingen, indtil centralen blev nedlagt den 1. oktober 1955. 90 abonnenter blev indført under centralerne Skægkær og Silkeborg.



Auning central - bestyrer Anna Johansen - ca. 1940

### BARRIT

Telefoncentral oprettet i 1917 under Forenede Sydjydske Telefonselskaber. Overtaget af Jydsk Telefon i 1922 med 68 abonnenter. Første bestyrer var barber Chr. Thorborg, der 1. februar 1951 blev efterfulgt af Thyra Augusta Petersen. Fra 1. juni 1965 overtog Klara Cecilie Knudsen stillingen, indtil centralen blev automatiseret 26. november 1968 med anlægstype ARK 522. Antal abonnenter installeret i 1981: 700.

### BEDER

Landcentralstation oprettet ca. 1885 med 6 abonnenter. Første bestyrerpar var stationsforstander Petersen med frue. Senere var fru Figh bestyrer, derefter fru Nielsen, der efterfulgtes af Andreas Brodersen. Fra 1. november 1916 var Hilda Petterson bestyrer indtil sin død i april 1943. Olga Heide-mann Michelsen blev derefter ansat og efter sin død 22. maj 1956 efterfulgt af en svigerdatter, Erna Kirstine Heide-mann Michelsen, der bestyrede centralen, indtil den blev automatiseret 7. oktober 1970 med anlægstype ARK 522. Antal abonnenter installeret i 1981: 1.400.

### BENDSTRUP

Telefoncentral oprettet i april 1913 med 17 abonnenter. Første bestyrer var Anders Christian Randers, der 1. oktober 1921 blev efterfulgt af Jørgen Nielsen, der døde 31. maj 1922, og efterlevende hustru, Karen Nielsen, overtog stillingen indtil 31. marts 1923. Derefter var der følgende bestyrere: Agnes Simonsen fra 1. april 1923 til 30. april 1941. Sigrid Westergaard fra 1. maj 1941 til 31. juli 1947. Anna Marie Gregersen fra 1. august 1947 til 31. oktober 1950. Niels Christensen Kirkebæk fra 1. november 1950 til 1. marts 1960, hvorefter hustruen, Marie Kirkebæk, bestyrede centralen, indtil den blev automatiseret 13. december 1972 med anlægstype ARK 522. Antal abonnenter installeret i 1981: 300.

### BJERGBY (RD)

Telefoncentral oprettet i 1917 med 13 abonnenter. Kontrakt indgået 22. august 1917 med Niels Nielsen. Fra 1. maj 1949 overtog en datter, Karen Jensen, stillingen, indtil centralen blev nedlagt 1. april 1960. 38 abonnenter blev indført under centralerne Raasted og Spentrup.

### BJERGE

Telefoncentral oprettet før 1896 under Forenede Sydjydske Telefonselskaber. Overtaget af Jydsk Telefon i 1922 med 47 abonnenter. Første bestyrer var Inger Dinesen (senere gift Bech), der efter sin død 22. oktober 1951 blev efterfulgt af efterlevende ægte-mand Magnus Jørgensen Bech. Fra 1. juli 1955 blev Ella Stobberup bestyrer, indtil centralen blev automatiseret 11. maj 1971 med anlægstype ARK 522. Antal abonnenter installeret i 1981: 600.

### BJERREGRAV

Tidligere OVERFUSSING central - navneændret i 1943 til Bjerregrav central. Mellestation i 1892 med 5 abonnenter under Randers Telefonselskab. Centralen var dengang installeret ved sognefoged og landpost J.S. Jacobsen. I december 1902 blev købmand Jens Christensen (senere navneændret til Snebæk) bestyrer indtil sin død i 1932, hvorefter efterlevende hustru, Ane Marie Snebæk, fortsatte som bestyrer, indtil hun døde 23. november 1947. Fra 1. december 1947 overtog en svigerdatter, Maren Snebæk, stillingen indtil sin død 28. januar 1965, hvoref-



Bjerringbro central 1912 - bestyrer Laursens hjem



Brabrand central - bestyrer K. Danielsen - ca. 1925

ter Krista Marie Jensen blev ansat, indtil centralen blev automatiseret 16. februar 1972 med anlægstype ARK 522. Antal abonnenter installeret i 1981: 700.

#### **BJERRINGBRO**

Telefoncentral oprettet omkring 1888 under Viborg Telefonselskab, hvor træhandler R. Laursen var bestyrer. Centralen havde i 1892 7 abonnenter. R. Laursen døde i 1918, og en datter, Ninna Carlsen, blev ansat som bestyrer indtil 1. maj 1926, hvorefter ægtemanden, Th. Carlsen, overtog stillingen indtil sin død 6. april 1963. Fra 1. maj 1963 blev en datter, Anna Solveig Cecilie Bang Mikkelsen, ansat som bestyrer, indtil centralen blev automatiseret 7. juni 1965 med anlægstype Pentaconta. Antal abonnenter installeret i 1981: 3.250.

#### **BLEGIND**

Telefoncentral oprettet i 1915 med 15 abonnenter. Kontrakt indgået med Jørgen Pedersen, der var bestyrer indtil sin død i oktober 1933, hvorefter efterlevende hustru, Sørine Nielsine Pedersen, blev bestyrer. Fra 1. oktober 1938 overgik stillingen til en søn, Arnold Pedersen, der ledede centralen, indtil den blev nedlagt 1. oktober 1950. 35 abonnenter blev indført under Hørning central.

#### **BOES**

Telefoncentral oprettet i 1916 med 11 abonnenter. Kontrakt indgået i august 1916 med Kristen Laursen, der bestyrede centralen indtil 31. december 1927. Fra 1. januar 1928 blev en datter, Kathrine Sørensen, ansat, indtil hun døde 27. april 1929, hvorefter efterlevende ægtemand, Aksel Søren-

sen, bestyrede centralen, indtil den blev nedlagt 1. oktober 1935. 6 abonnenter blev indført under centralerne Alken, Gl. Rye og Svejstrup.

#### **BORDING**

Telefoncentral oprettet i 1906 med 11 abonnenter. Første kendte bestyrer var Laust Sørensen, der ledede centralen indtil 1. januar 1925, hvorefter Jensine Laursen blev ansat indtil hun døde 2. april 1935. Efterlevende ægtemand, Søren Laursen, blev derefter bestyrer, indtil 1. januar 1948, hvorefter en datter, Marie Kristine Clausen, ledede centralen, indtil den blev automatiseret 13. oktober 1968 med anlægstype ARK 522. Antal abonnenter installeret i 1981: 1.200.

#### **BORUM**

Telefoncentral oprettet ca. 1900 med 14 abonnenter. Første kendte bestyrer var Johs. Nielsen indtil 4. juli 1918, hvorefter tømrer A. Nielsen blev ansat indtil 30. juni 1928. Fra 1. juli 1928 overtog Anne Møller Balle stillingen indtil sin død i januar 1944, hvorefter en datter, Signe Møller Balle, blev ansat indtil hun døde 7. marts 1964. Andrea Margrethe Udengaard blev derefter bestyrer, indtil centralen blev nedlagt den 18. december 1968. 82 abonnenter blev indført under Sabro central.

#### **BORUP**

Telefoncentral oprettet i 1917 med 17 abonnenter. Første bestyrer var Peder Christian Pedersen, der døde i december 1923. Fra 1. januar 1924 blev Kirstine Sørensen (senere gift Kristensen) ansat, indtil hun døde 9. juni 1965, hvorefter efterlevende ægtemand, Anton Kristensen, overtog stillingen, indtil centralen blev nedlagt 24. oktober 1973. 73 abonnenter blev indført under Sabro central.

#### **BOULSTRUP (BOULSTRUP-HOU)**

Telefoncentral oprettet 1903 med 10 abonnenter. Kontrakt indgået 13. december 1903 med Mogens Møller Pedersen, der var bestyrer indtil sin død i 1907, hvorefter efterlevende hustru, Petra Møller Pedersen, blev ansat indtil sin død 3. oktober 1927. En datter, Valborg Møller Pedersen, overtog stillingen indtil 31. marts 1965. I den periode (1. april 1951)

blev Hou central nedlagt og indført under Boulstrup, der derefter fik benævnelsen Boulstrup-Hou central. Fra 1. april 1965 blev Esther Kirstine Jørgensen bestyrer, indtil centralen blev automatiseret 25. maj 1972 med anlægstype ARK 522. Antal abonnenter installeret i 1981: 800.

#### **BRABRAND**

Centralstation i 1892 med 5 abonnenter. Første kendte bestyrer fra 1. oktober 1906 var Caroline Danielsen, indtil hun døde i 1932, hvorefter en plejedatter, Elfrida Laursen, overtog stillingen, indtil centralen blev automatiseret 1. maj 1953 med anlægstype ARF 100. Antal abonnenter installeret i 1981: 4.000.

#### **BRYRUP**

Tidligere VELLING central oprettet i 1905 med 7 abonnenter. Centralen flyttet til Bryrup ca. år 1925 med 56 abonnenter. Første kendte bestyrer var Hans Pedersen, derefter Jørgine Thomsen. Fra 1. juli 1933 overtog Emilie Møller Nielsen stillingen indtil 1. september 1963, hvorefter Gerda Kirstine Knudsen ledede centralen, indtil den blev automatiseret 7. april 1970 med anlægstype KIRK. Antal abonnenter installeret i 1981: 800.

#### **BRÆDSTRUP**

Mellemtelefonstation i 1892 under Forenede Sydjydske Telefonselskaber med 9 abonnenter. Overtaget af Jydsk Telefon i 1922 med 111 abonnenter. Første bestyrer var guldsmed Nielsen indtil 1. oktober 1902, hvorefter boghandler Peter Berenth Christensen blev ansat indtil 31. december 1940. Fra 1. januar 1941 overtog en søn Christian Christensen stillingen, indtil centralen blev automatiseret 10. marts 1967 med anlægstype Pentaconta. Antal abonnenter installeret i 1981: 1.900.

#### **BURGAARDE**

Telefoncentral oprettet i 1904 med 5 abonnenter. Kontrakt indgået 1. juni 1904 med smed Jens Hansen Jensen, der bestyrede centralen indtil 31. oktober 1930, hvorefter Dagny Frandsen overtog stillingen, indtil centralen blev nedlagt 1. august 1961. 67 abonnenter blev indført under centralerne Brædstrup og Sdr. Vissing.

#### **BØNNERUP**

Talestation i 1892 under Ørum central ved Grenaa Telefonselskab. Senere hørte abonnenterne under Glæsborg central. 23. maj 1973 blev en ny automatisk central oprettet i Bønnerup med anlægstype ARK 522. Antal abonnenter installeret i 1981: 500.

#### **BØSTRUP (HML)**

Telefoncentral oprettet i 1916 med 14 abonnenter. Kontrakt indgået 9. marts 1916 med Jørgen Hansen Petersen som bestyrer. Efterfølgende bestyrer var: J. Jensen Bonde fra 1. august 1921 til 30. juni 1924. Kristen Jensen Kristensen fra 1. juli 1924 til 31. marts 1941. Anne Mikkelsen fra 1. april 1941 til 31. marts 1957. Gudrun Jensen fra 1. april 1957 indtil centralen blev automatiseret 3. november 1971 med anlægstype ARK 522. Antal abonnenter installeret i 1981: 600.

#### **DALBYOVER**

Telefoncentral oprettet i 1907 med 11 abonnenter. Kontrakt indgået 18. november 1907 med Knud Simon Eskildsen, der var bestyrer indtil sin død i 1912, hvorefter efterlevende hustru, Marie Eskildsen, overtog stillingen. Fra 1. februar 1942 blev en datter, Henriette Kragh, ansat indtil 1. juni 1962, hvorefter Lis Frandsen blev bestyrer, indtil centralen blev automatiseret 12. november 1970 med anlægstype ARK 522. Antal abonnenter installeret i 1981: 400.

#### **DAUDING**

Statslandtelefonstation oprettet 26. juli 1883. Overtaget af Jydsk Telefon i 1922 med 12 abonnenter. Fra oprettelsen og indtil centralen blev nedlagt 1. oktober 1935, var Hans Peter Hansen bestyrer. 15 abonnenter blev indført under centralerne Brædstrup og Grædstrup.

#### **DEJGRET**

Telefoncentral oprettet i 1915 med 16 abonnenter. Kontrakt indgået 15. april 1915 med Emma Vith, der bestyrede centralen indtil 1. juni 1940, hvorefter en datter, Anna Dorthea Lauersen, ledede centralen, indtil den blev nedlagt 30. november 1967. 100 abonnenter blev indført under Knebel central.

#### **DEMSTRUP**

Telefoncentral oprettet i 1914 med 16 abonnenter. Første bestyrer var Johs. Vilstrup, der efter sin død i 1917 blev efterfulgt af efterlevende hustru, Frida E.L. Vilstrup. Fru Vilstrup døde i maj 1935, og Ida Larsen overtog stillingen, indtil centralen blev nedlagt 11. marts 1971. 239 abonnenter blev indført under Vium central.

#### **DRAABY**

Telefoncentral oprettet i 1917 med 14 abonnenter. Kontrakt indgået 29. september 1917 med Christian Berg Nielsen, der bestyrede centralen indtil sin død i december 1932, hvorefter en søster, Elise Nielsen, blev ansat indtil 31. marts 1938. Fra 1. april 1938 bestyrede Anna Windelin centralen, indtil den blev nedlagt 29. januar 1965. 71 abonnenter blev indført under Ebeltøft central.

#### **DYNGBY**

Telefoncentral oprettet i 1916 med 11 abonnenter. Første bestyrer var Anna Rasmussen, der i september 1918 blev efterfulgt af Thora Rasmussen. Fra 1. april 1924 bestyrede Jens Rasmussen centralen indtil sin død i maj 1931, hvorefter efterlevende hustru, Signe Rasmussen, overtog stillingen, indtil centralen blev nedlagt 1. oktober 1938. 16 abonnenter blev indført under Boulstrup central.

#### **DYRBY**

Telefoncentral oprettet i 1916 med 12 abonnenter. Kontrakt indgået i oktober 1916 med Christian Sørensen, der var bestyrer indtil 1. april 1924, hvorefter hustruen, Agnes Sørensen, overtog stillingen indtil 30. april 1926. Fra 1. maj 1926 blev Jens Jacobsen Lund ansat indtil 1. september 1951, hvorefter hustruen, Jensine Kathrine Lund, blev bestyrer, indtil centralen blev nedlagt 1. december 1960. 76 abonnenter blev indført under Gassum central.



Dyrby central - bestyrer Jensine K. Lund - ca. 1955

### EBELTOFT

Telefoncentral oprettet af Grenaa Telefonselskab i 1888 med 8 abonnenter. Da Ebeltoft Telefonselskab blev oprettet i 1893, overtog det centralen, og da sammenlægningen af 17 telefonselskaber i Jylland i 1895 medførte, at Jydsk Telefon blev stiftet, var Ebeltoft Telefonselskab en af medstifterne. Første bestyrer på Ebeltoft central var trikotagehandler Marie Nissen indtil 1909, hvorefter urmager N.P. Olsen overtog stillingen indtil sin død i 1950. Fra 1. juni 1950 blev en datter, Magda Olsen, bestyrer, indtil centralen blev automatiseret 29. januar 1965 med anlægstype Pentaconta. Antal abonnenter installeret i 1981: 3.137.

### EDSLEV

Telefoncentral oprettet i 1915 med 13 abonnenter. Kontrakt indgået 6. februar 1915 med Nicolaj Hald, der var bestyrer indtil sin død 1. februar 1946, hvorefter efterlevende hustru, Cecilie Hald, overtog stillingen, indtil centralen blev nedlagt 26. august 1949.

31 abonnenter blev indført under centralerne Harlev, Kolt, Hørning og Ormslev.

### EGAA

Telefoncentral oprettet i 1915 med 15 abonnenter. Kontrakt indgået i april 1915 med Mathilde Sørensen, der var bestyrer indtil sin død i september 1924, hvorefter en datter, Kirstine Hansen, overtog stillingen, indtil centralen blev nedlagt 1. oktober 1949. 47 abonnenter blev indført under Skæring central.

### EJSTRUP

Se Ejstrupholm central.

### EJSTRUPHOLM

Telefoncentral oprettet i 1912 under Forenede Sydjydske Telefonselskaber. Overtaget af Jydsk Telefon i 1922 med 68 abonnenter. Oprindelig hed centralen Ejstrup, men i 1927 blev den navneændret til Ejstrupholm central. Første bestyrer var Andreas Johs.

Jensen indtil 1. november 1963, hvorefter en datter, Irma Edith Jensen, overtog stillingen, indtil centralen blev automatiseret 15. august 1968 med anlægstype KIRK. Antal abonnenter installeret i 1981: 1.000.

### ELSTED

Telefoncentral oprettet i 1900 med 11 abonnenter. Kontrakt indgået i august 1900 med Niels Pedersen, der var bestyrer indtil sin død, hvorefter efterlevende hustru, Trine Pedersen, fortsatte i stillingen indtil 31. maj 1924. Følgende var derefter bestyrere: Fra 1. juni 1924 en svigersøn, R. Albert Nielsen, indtil 31. juli 1940. Fra 1. august 1940 Irma Nielsen (senere gift Therkelsen) til 14. december 1944. Fra 15. december 1944 Jenny Kolding indtil 31. januar 1946. Fra 1. februar 1946 Mette Marie Levinsen indtil centralen blev nedlagt 1. december 1949. 38 abonnenter blev indført under centralerne Hjortshøj, Lystrup og Lisbjerg.



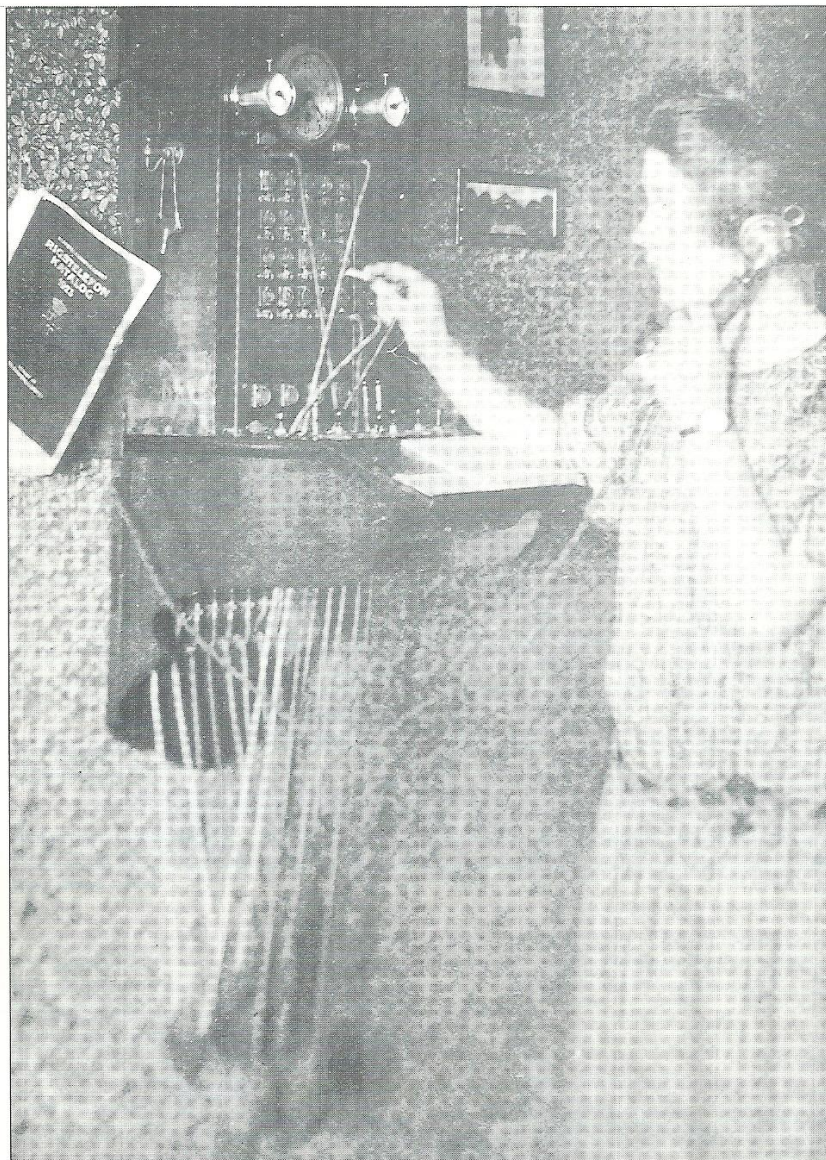

Endelave central 1923

#### ENDELAVE

Statslandtelefonstation oprettet i august 1898. Overtaget af Jydsk Telefon i 1922 med 16 abonnenter. Første kendte bestyrer fra 16. februar 1913 var Fritz Emil Petersen, der 1. september 1945 blev efterfulgt af en søster, Elna Petersen. Fra 1. november 1963 var bestyreren Astrid Edelholt Jørgensen indtil 1. februar 1971, hvorefter en søster, Kirsten Jeppesen, overtog stillingen, indtil centralen blev automatiseret 13. juni 1972 med anlægstype ARK 522. Antal abonnenter installeret i 1981: 200.

#### ENGESVANG

Telefoncentral oprettet i 1912 med 14 abonnenter. Kontrakt indgået 1. april 1912 med J. Johannessen, der var bestyrer indtil sin død 17. oktober 1913, hvorefter efterlevende hustru, Anna Johannessen, blev ansat. I 1922 blev fru Johannessen gift med Emil Christensen, der fra 1922 overtog stillingen som bestyrer indtil 28. februar 1945. Fra 1. marts 1945 var Jens Martinus Jensen bestyrer indtil 31. april 1950. Fra 1. maj 1950 blev Mary Kirstine Sørensen ansat, indtil centralen blev automatiseret 19. juni 1969

med anlægstype ARK 522. Antal abonnenter installeret i 1981: 1.000.

#### ENSLEV

Telefoncentral oprettet i 1916 med 12 abonnenter. Kontrakt indgået 16. august 1916 med Karen Rasmussen Kejser, der var bestyrer indtil sin død i august 1927, hvorefter en søster, Alvilda Rasmussen Kejser, overtog stillingen, indtil centralen blev nedlagt 1. april 1939. 18 abonnenter blev indført under centralerne Grenaa og Kirial.

#### ERIKNAUR

Telefoncentral oprettet før 1920 under Løsning Telefonselskab. Overtaget af Jydsk Telefon 1. januar 1940 med 17 abonnenter. Centralbestyrer fra 1. januar 1940, og indtil centralen blev nedlagt 1. februar 1956, var Anna Hansen. 31 abonnenter blev ved nedlægningen indført under Hatting central.

#### FALLING

Telefoncentral oprettet i 1917 med 14 abonnenter. Kontrakt indgået 1. juli 1917 med Martin Nielsen, der var bestyrer indtil 1. februar 1942, hvorefter hustruen, Martha Nielsen, overtog stillingen, indtil centralen blev nedlagt 1. september 1964. 69 abonnenter blev indført under centralerne Gylling og Hundslund.

#### FANNERUP

Telefoncentral oprettet i 1901 med 10 abonnenter. Kontrakt indgået i august 1901 med Rasmine Andersen, der var bestyrer indtil sin død i oktober 1921, hvorefter en søn, Viggo Andersen, overtog stillingen indtil 31. august 1960. Fra 1. september 1960 var Dagny Jensen bestyrer, indtil centralen blev automatiseret 23. marts 1971 med anlægstype ARK 522. Antal abonnenter installeret i 1981: 400.

#### FARRE (HML)

Telefoncentral oprettet i 1911 med 13 abonnenter. Kontrakt indgået 1. oktober 1911 med skræddermester Niels Gammelgaard, der var bestyrer indtil 31. oktober 1947. Fra 1. november 1947 bestyrede Henry A. Mehlsen centralen, indtil den blev automatiseret 28. februar 1969 med anlægstype

ARK 522. Antal abonnenter installeret i 1981: 500.

### FAUSING

Telefoncentral oprettet i 1913 med 16 abonnenter. Kontrakt indgået 21. juni 1913 med Petra Bergstrand, der var bestyrer indtil 31. april 1932. Følgende var derefter bestyrer: Fra 1. maj 1932 Petra Spangberg til den 31. juli 1947. Fra 1. august 1947 Ragnhild Margrethe Madsen Veddinge til 30 november 1955. Fra 1. december 1955 Elinor Petersen til 31. august 1961. Fra 1. september 1961 Sonja Sørensen indtil centralen blev nedlagt 13. september 1966. 64 abonnenter blev indført under Allingaabro.

### FELDBALLE

Talestation i 1892 via Rønde central under Aarhus Telefonselskab. Telefoncentral oprettet i 1912 med 13 abonnenter. Kontrakt indgået 1. april 1912 med Anna Helene Blaase, der var bestyrer indtil sin død i januar 1938, hvorefter en niece, Else Nicolaisen, overtog stillingen indtil 31. maj 1961. Fra 1. juni 1961 bestyrede Elly Marie Nielsen centralen, indtil den blev automatiseret 25. maj 1966 med anlægstype KIRK. Antal abonnenter installeret i 1981: 400.

### FEMMØLLER

Ny automatisk central med anlægstype KIRK oprettet den 22. september 1965. Antal abonnenter installeret i 1981: 700.

### FENSTEN-SØBY

Telefoncentral oprettet i 1915 under navnet Fensten central med 13 abonnenter. Først i tyverne ændredes centralnavnet til Fensten-Søby. Kontrakt



Fensten-Søby central, ca 1965

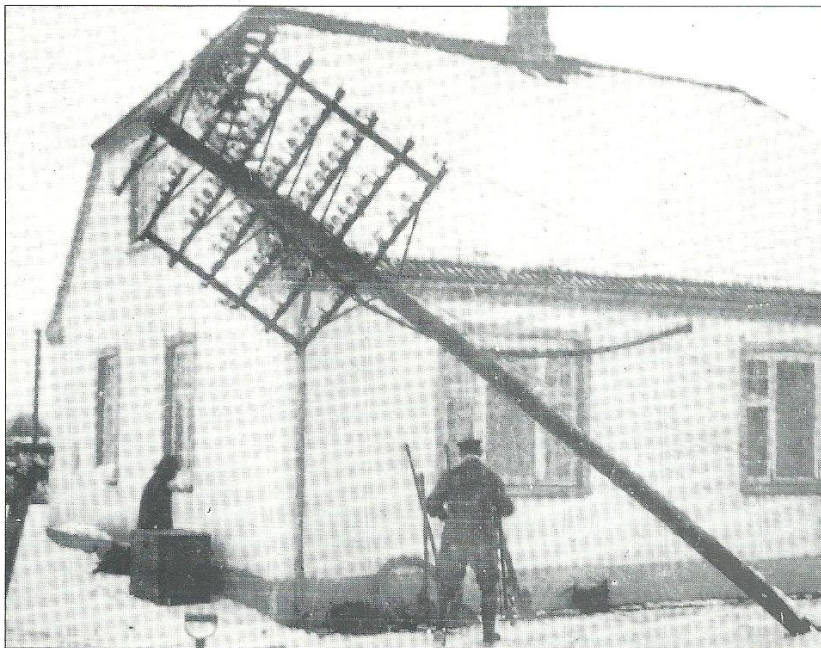

Feldeballe central - novemberstormen 1925

indgået 8. april 1915 med Niels Thomsen, der var bestyrer indtil 31. juli 1946. Fra 1. august 1946 og indtil 3. juli 1966 bestyrede Meta Kjær Nielsen centralen, hvorefter Lydia Andersen overtog stillingen, indtil centralen blev nedlagt 7. november 1972. 67 abonnenter blev indført under Gylling central.

### FIIRGAARDE

Telefoncentral oprettet i 1916 med 13 abonnenter. Kontrakt indgået 17. februar 1916 med Ane Katrine Nielsen, der var bestyrer, indtil centralen blev nedlagt 1. oktober 1940. 21 abonnenter blev indført under centralerne Ry og Svejstrup.



Fjellerup central - 1970

#### FISKBÆK

Se Løgstrup central.

#### FJELLERUP

Talestation i 1892 via Ørum central under Grenaa Telefonselskab. Telefoncentral oprettet i 1911 med 16 abonnenter. Kontrakt indgået 3. maj 1911 med skomager J.P. Petersen, der var bestyrer indtil 30. april 1927. Fra 1. maj 1927 bestyrede skomager Martin Peter Jensen centralen indtil sin død 17. maj 1967, hvorefter efterlevende hustru, Agnethe Jensen, overtog stillingen, indtil centralen blev automatiseret 23. februar 1972 med anlægstype ARK 522. Antal abonnenter installeret i 1981: 700.

#### FLEMMING

Telefoncentral oprettet i 1915 under Forenede Sydjydske Telefonselskaber. Overtaget af Jydsk Telefon i 1922 med 29 abonnenter. Første kendte bestyrer fra 1. november 1920 var Peter Andreas Petersen. Fra 1. april

1952 overtog Petersens hustru, Margrethe Petersen, stillingen indtil død 18. maj 1963. Peter Andreas Petersen blev igen ansat indtil 1. november 1964. Derefter var Marie Jensine Laurberg Højberg bestyrer, indtil centralen blev automatiseret 15. december 1966 med anlægstype KIRK. Antal abonnenter installeret i 1981: 900.

#### FLØJSTRUP

Telefoncentral oprettet i 1916 med 16 abonnenter. Kontrakt indgået 12. august 1916 med Chresten Jensen, der var bestyrer indtil 30. november 1945. Fra 1. december 1945 bestyrede Anna Nielsen centralen indtil sin død 2. december 1963, hvorefter efterlevende ægtemand, Anker Rasmus Nielsen, overtog stillingen, indtil centralen blev nedlagt 30. april 1969. 42 abonnenter blev indført under Beder central.

#### FOERLEV

Telefoncentral oprettet i 1912 med 11 abonnenter. Første bestyrer var smed

Jens Chr. Andersen, der efter sin død i 1916 blev efterfulgt af efterlevende hustru, Kirstine Andersen (senere gift Laursen). Fru Laursen døde i 1926, og efterlevende ægtemand, Anders Mikael Laursen (der giftede sig igen), ledede centralen, indtil hustruen, Olga Helene Laursen, overtog stillingen 1. marts 1930. Fra 1. oktober 1965 blev en datter, Margith Petersen, bestyrer indtil 1. maj 1971, hvorefter ægtemanden, Sigvardt Petersen, overtog stillingen, indtil centralen blev nedlagt 26. september 1973. 119 abonnenter blev indført under centralerne Skanderborg, Stjær og Svejstrup.

#### FOLDBY

Telefoncentral oprettet i 1914 med 15 abonnenter. Første bestyrer var smed N.P. Christoffersen, der bestyrede centralen indtil 31. oktober 1925. Fra 1. november 1925 og indtil 30. april 1959 var Kirstine Amstrup bestyrer. Fra 1. maj 1959 ledede Anna Kirstine Jensen centralen, indtil den blev nedlagt 18. november 1970. 140 abonnenter blev indført under Hinnerup central.

#### FOULUM

Telefoncentral oprettet i 1916 med 12 abonnenter. Kontrakt indgået 26. oktober 1916 med skræddermester Chr. Andersen, der var bestyrer indtil 31. maj 1925. Fra den 1. juni 1925 blev Dagny Alvida Jørgensen ansat indtil sin død i september 1957, hvorefter efterlevende ægtemand, Arthur Jørgensen, bestyrede centralen, indtil den blev nedlagt 1. april 1960. 46 abonnenter blev indført under Ørum (VG) central.

#### FREDERIKS

Telefoncentral oprettet i 1906 med 10 abonnenter. Første bestyrer var læreren på Frederiks nyopførte skole. Senere flyttede centralen til en fru Jensen og derefter til skomager Peter Breuner. Fra 1. juni 1915 blev Ane Marie Olesen ansat indtil 1. oktober 1963, hvorefter en datter, Gudrun Berg, overtog stillingen, indtil centralen blev automatiseret 25. juni 1970 med anlægstype ARK 522. Antal abonnenter installeret i 1981: 1.200.

#### FUNDER

Telefoncentral oprettet i 1914 med 11 abonnenter. Kontrakt indgået 22. marts 1914 med Albert Pedersen, der var bestyrer indtil 1. marts 1923, hvorefter Sigvard Jensen overtog stillingen. Fra 1. november 1954 blev Inger Kristoffersen ansat indtil sin død i 1957, hvorefter efterlevende ægtemand, Hans Regner Kristoffersen, blev bestyrer, indtil centralen blev automatiseret 30. november 1970 med anlægstype ARK 522. Antal abonnenter installeret i 1981: 600.

#### FAARUP (AR)

Telefoncentral oprettet i 1915 med 14 abonnenter. Første bestyrer var M. Laursen indtil 1. juni 1916, hvorefter Chr. Jensen blev ansat indtil 31. juli 1929. Fra 1. august 1929 var bestyreren Ane Nielsine Jensen, indtil hun døde i 1935, hvorefter en søn, Valdemar Jensen, overtog stillingen indtil 31. juli 1940. Fra 1. august 1940 bestyrede Mathilde Eriksen centralen, der i 1944 blev navneændret til Mundelstrup central. Frk. Eriksen døde 15. juli 1948, hvorefter Lilly Jacobsen blev ansat indtil 30. september 1955. Fra den 1. oktober 1955 og indtil centralen blev automatiseret 28. maj 1969 bestyrede Ellen Margrethe Jensen centralen. Mundelstrup blev en forstadscentral under Aarhus af type ARF 100. Antal abonnenter installeret i 1981: 5.000.

#### FAARUP (HB)

Telefoncentral oprettet i 1904 med 7 abonnenter. Første bestyrer var Carl Petersen indtil september 1911, hvorefter landpost Chr. Husum blev ansat indtil 31. oktober 1940. Fra 1. november 1940 og indtil 1. november 1943 var en datter, Signe Marie Hviid, bestyrer, hvorefter en svigerdatter til Chr. Husum, Mary Lykkegaard Husum, overtog stillingen indtil 31. maj 1956. Fra 1. juni 1956 var Mary Kirstine Lindgaard bestyrer, indtil centralen blev automatiseret 23. august 1966 med anlægstype ARK 521. Antal abonnenter installeret i 1981: 800.

#### FAARVANG

Telefoncentral oprettet i 1907 med 13 abonnenter. Kontrakt indgået 1. august 1907 med sadelmager M.L. Heitmann, der var bestyrer indtil 1935,

hvorefter hustruen, Caroline Heitmann, overtog stillingen indtil 31. maj 1936. Fra 1. juni 1936 blev en nevø, Aage Chr. Madsen, ansat indtil 31. oktober 1953. Fra 1. november 1953 bestyrede Esther Thane Anchersen centralen, indtil den blev automatiseret 15. august 1973 med anlægstype ARK 522. Antal abonnenter installeret i 1981: 1.000.

#### GALTEN (RD)

Telefoncentral oprettet i 1913 med 10 abonnenter. Første bestyrer var Lene Skødt indtil 3. januar 1917, hvorefter Kathrine Sams overtog stillingen indtil den 1. januar 1938. En datter, Andrea Katrine Alexandersen, blev da bestyrer indtil 1. juli 1950, hvorefter stillingen overgik til Jensine Marie Stoffersen, der var bestyrer, indtil centralen blev nedlagt 1. februar 1955. 63 abonnenter blev indført under Hadsten central.

#### GALTEN (AR)

Tidligere Skovby central, der blev oprettet i 1895, og som i 1897 havde 9 abonnenter. Skovby central blev i 1912 flyttet til Galten, og bestyreren fra 1895, skomager Chr. Hansen, fortsatte på den nyoprettede central indtil sin død i 1924, hvorefter en søn, Hans Chr. Hansen, overtog stillingen, indtil han 1. oktober 1951 afgav hvervet til sin hustru, Oline Kjøge Hansen. Fra den 1. oktober 1954 og indtil 30. april 1957 bestyrede Alma Meldgaard Jepsen centralen. Fra 1. maj 1957 blev Chr. Meyer Sørensen ansat indtil 1. oktober 1963, hvorefter hustruen, Metha Meyer Sørensen, bestyrede centralen, indtil den blev automatiseret 9. september 1971 med anlægstype ARK 522. Antal abonnenter installeret i 1981: 2.700.

#### GAMMEL RY

Telefoncentral oprettet i 1916 med 17 abonnenter. Kontrakt indgået 30. april



Gammel Ry central - omkring år 1930

1916 med Peder Sørensen, der var bestyrer indtil sin død i maj 1937, hvorefter efterlevende hustru, Johanne Petra Sørensen, overtog stillingen, indtil hun døde 18. maj 1951. En datter, Signe Johanne Pedersen, blev derefter ansat, indtil centralen blev automatiseret 21. juni 1972 med anlægstype ARK 522. Antal abonnenter installeret i 1981: 600.

#### **GANGSTED**

Telefoncentral oprettet i 1913 under Forenede Sydjydske Telefonselskaber. Overtaget af Jydsk Telefon i 1922 med 60 abonnenter. Første bestyrer var R. Rasmussen, der døde i 1935, hvorefter efterlevende hustru, Hansine Rasmussen, blev ansat indtil sin død i 1940. Fra 1. januar 1941 overtog en datter, Helga Gønge Rasmussen (senere gift Jørgensen) stillingen. Fra 1. maj 1947 var bestyreren Gustav Andersen indtil 1. oktober 1949, hvorefter Marie Ladegaard Nielsen blev ansat indtil sin død 12. april 1964. En datter, Karen Ladegaard Nielsen (senere gift Mortensen) overtog stillingen, indtil centralen blev automatiseret 4. februar 1970 med anlægstype ARK 522. Antal abonnenter installeret i 1981: 300.

#### **GASSUM**

Tidligere Dyrby central, der 1. december 1960 blev nedlagt og flyttet til Gassum. Fra samme dato blev Sigrid Jenny Iversen ansat som bestyrer, indtil centralen blev automatiseret 3. oktober 1972 med anlægstype ARK 522. Antal abonnenter installeret i 1981: 500.

#### **GEDVED**

Talestation i 1892 under Horsens Telefonselskab. Telefoncentral oprettet i 1907 under Forenede Sydjydske Telefonselskaber. Overtaget af Jydsk Telefon i 1922 med 61 abonnenter. Første kendte bestyrer var Jens Møller Andersen, der 1. maj 1947 blev efterfulgt af Ane Lise Jakobsen, som bestyrede centralen, indtil den blev automatiseret 4. august 1971 med anlægstype ARK 522. Antal abonnenter installeret i 1981: 700.

#### **GJEDING**

Telefoncentral oprettet i 1916 med 11 abonnenter. Kontrakt indgået 11. marts 1916 med slagter Frederik Staack, der var bestyrer indtil 1. de-

cember 1930, hvorefter Ella Ipsen (senere gift Pind) overtog stillingen, indtil centralen blev nedlagt 1. juni 1940. 17 abonnenter blev indført under Tilst central.

#### **GJELLERUP**

Ny automatisk central idriftsat 4. juli 1978 med anlægstype ARE 11. Antal abonnenter installeret i 1981: 10.000.

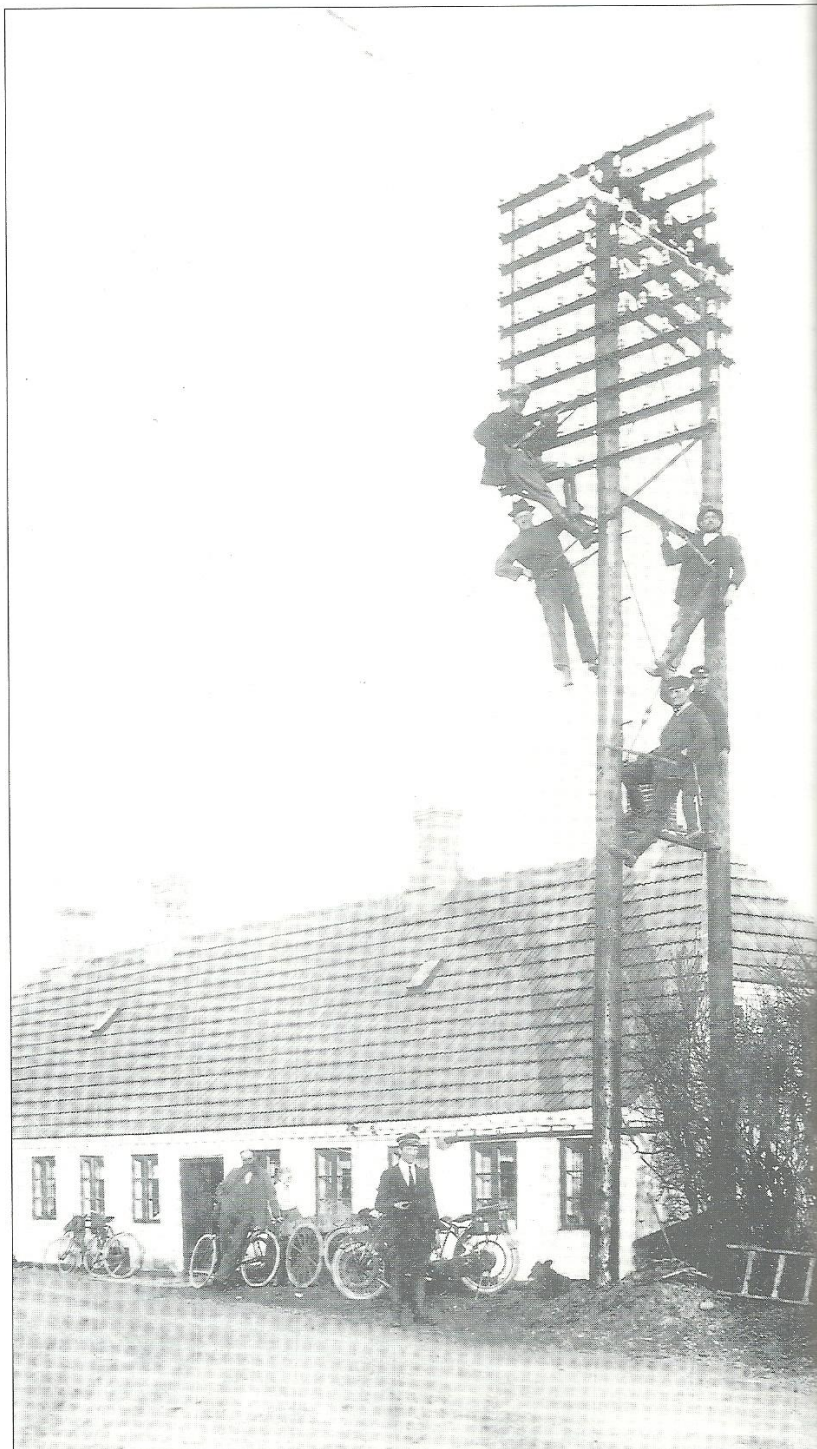

Gjerlev central - 1919

### GJERLEV

Talestation ved købmand Lund i 1892 via Havndal central under Randers Telefonselskab. Telefoncentral oprettet i 1897 med 4 abonnenter. Første bestyrer var skrædder P.V. Friis, der 1. august 1943 blev efterfulgt af en datter, Margrethe Friis, som bestyrede centralen, indtil den blev automatiseret 19. november 1968 med anlægstype ARK 522. Antal abonnenter installeret i 1981: 800.

### GJERN

Telefoncentral oprettet i 1908 med 15 abonnenter. Kontrakt indgået 1. maj 1908 med skrædder Søren Jensen Eliussen, der var bestyrer indtil sin død 7. maj 1966, hvorefter en datter, Ingeborg Eliussen, overtog stillingen, indtil centralen blev automatiseret 15. december 1971 med anlægstype ARK 522. Antal abonnenter installeret i 1981: 700.

### GJERNING

Telefoncentral oprettet i 1916 med 18 abonnenter. Kontrakt indgået 9. juni 1916 med Marie Sørensen, der var bestyrer indtil 30. april 1937. Fra 1. maj 1937 blev en datter, Frida Marie Sørensen, ansat indtil sin død 11. september 1947, hvorefter moderen, der tidligere havde været bestyrer, igen blev ansat indtil 30. april 1948. Fra 1. maj 1948 overtog Mathilde Christensen stillingen, indtil centralen blev nedlagt 7. januar 1965. 63 abonnenter blev indført under Bjerringbro central.

### GJERRILD

Talestation i 1892 via Voldby central under Grenaa Telefonselskab. Telefoncentral oprettet i 1912 med 19 abonnenter. Kontrakt indgået 1. januar 1912 med Willum Christensen, der var bestyrer indtil 31. juli 1946. Fra 1. august 1946 blev Severin Bilde Stefensen ansat indtil 1. oktober 1952, hvorefter Nielsine Petersen blev bestyrer indtil 31. marts 1964. Fra 1. april 1964 overtog Gudrun Søby Stisen stillingen, indtil centralen blev automatiseret 16. maj 1972 med anlægstype ARK 522. Antal abonnenter installeret i 1981: 400.

### GJESING (GR)

Talestation i 1892 via Ørsted central under Randers Telefonselskab. Tele-

foncentral oprettet i 1913 med 16 abonnenter under navnet Løvenholm central. I 1930 blev centralen navneændret til Gjesing central. Kontrakt indgået 15. november 1913 med Klara Nielsen, der var bestyrer indtil 1. januar 1964, hvorefter en datter, Marie Kirstine Nielsen, overtog stillingen, indtil centralen blev nedlagt 22. april 1969. 73 abonnenter blev indført under centralerne Auning og Vivild.

### GJESING (SD)

Telefoncentral oprettet i 1908 med 6 abonnenter. Første kendte bestyrer var S.P. Sørensen, der ledede centralen indtil 1. juli 1933, hvorefter en datter, Mette Andersen, overtog stillingen, indtil centralen blev nedlagt 1. juli 1951. 40 abonnenter blev indført under Torrid central.

### GLUD

Talestation i 1896 under Horsens Telefonselskab. Telefoncentral oprettet i 1904 med 5 abonnenter under Forenede Sydjydske Telefonselskaber. Overtaget af Jydsk Telefon i 1922 med 84 abonnenter. Første kendte bestyrer fra 25. oktober 1909 var Marcus P. Marcussen, der 1. november 1937 blev efterfulgt af hustruen, Kirstine Marcussen. Fra 1. oktober 1938 var Elisabeth Ravn bestyrer indtil 1. juni 1964, hvorefter Ragnhild Ostfeldt Jensen overtog stillingen, indtil centralen blev automatiseret 15. februar 1968 med anlægstype ARK 521. Antal abonnenter installeret i 1981: 800.

### GLUDSTED

Telefoncentral oprettet i 1919 under Forenede Sydjydske Telefonselskaber.

Overtaget af Jydsk Telefon i 1922 med 29 abonnenter. Første kendte bestyrer var Christiane Johansen, der 1. maj 1944 blev efterfulgt af en svigerdatter, Agnete Johansen, som ledede centralen, indtil den blev nedlagt 1. januar 1950. 31 abonnenter blev indført under centralerne Hampen og Ejstrupholm.

### GLÆSBORG

Talestation i 1892 via Ørum central under Grenaa Telefonselskab. Telefoncentral oprettet i 1916 med 17 abonnenter. Kontrakt indgået 12. april 1916 med Thor Hans Thorsen, der var bestyrer indtil 1. oktober 1921, hvorefter en datter, Severine Thorsen, overtog stillingen indtil 30. juni 1928. Fra 1. juli 1928 var Christiane Hougaard (senere gift Madsen) bestyrer indtil 1. november 1966, hvorefter Magda Andersen ledede centralen, indtil den blev automatiseret 17. oktober 1973 med anlægstype ARK 522. Antal abonnenter installeret i 1981: 600.

### GRANSLEV

Telefoncentral oprettet i 1916 med 14 abonnenter. Kontrakt indgået 29. august 1916 med Johanne Egelund, der var bestyrer indtil 1. oktober 1933, hvorefter J.P. Egelund overtog stillingen, indtil centralen blev nedlagt 1. oktober 1940. 23 abonnenter blev indført under centralerne Bøstrup, Houbjerg og Laurbjerg.

### GRAUBALLE

Telefoncentral oprettet i 1916 med 20 abonnenter. Kontrakt indgået 12. april 1916 med Birgitte Pedersen. Den 1. januar 1938 blev hun afløst af sin søster, Nina Kristensen, der bestyrede



Grauballe central i tyverne

centralen, indtil hun døde i 1939. 1. august 1939 overtog en svigerdatter, Martha Marie Jensen, stillingen indtil sin død i 1957. En søn, Hans Jensen, blev da ansat, indtil centralen blev automatiseret 17. juni 1971 med anlægstype ARK 522. Antal abonnenter installeret i 1981: 500.

#### **GRENAA**

Grenaa Telefonselskab blev stiftet i 1887 på initiativ af apoteker F. Hoffmeyer. Ved årsskiftet 1887/88 blev centralen idriftsat med 50 numre installeret under ledelse af fru Bayer. Grenaa Telefonselskab var et af de 17 private telefonselskaber, der 26. november 1895 blev sammensluttet til Jydsk Telefon-Aktieselskab. Apoteker F. Hoffmeyer var sjælen i det store arbejde, der blev gjort, med at samle de jyske telefonselskaber under ét, og det var medvirkende til, at han blev direktør for Jydsk Telefon fra sammenslutningen indtil 1. juli 1897. Grenaa central blev automatiseret 27. august 1960 med anlægstype ARF 101 og ARM 201-1. Antal abonnenter installeret i 1981: 7.000.

#### **GRUMSTRUP**

Tidligere Ustrup central oprettet i 1903 med 6 abonnenter. Kontrakt indgået 8. november 1903 med Peder Pedersen. Ustrup central blev i 1915 navneændret til Grumstrup central. P. Pedersen var bestyrer indtil 1. december 1939, hvorefter en søn, Sigurd Møller Pedersen, overtog stillingen,

indtil centralen blev nedlagt 5. september 1972. 111 abonnenter blev indført under centralerne Hovedgaard og Torrild.

#### **GRUNDFØR**

Telefoncentral oprettet i 1913 med 14 abonnenter. Kontrakt indgået 23. marts 1913 med skrædder S. Pedersen, der var bestyrer indtil 1. januar 1930, hvorefter Helga Jensen overtog stillingen, indtil centralen blev nedlagt 1. oktober 1951. 56 abonnenter blev indført under centralerne Hinnerup og Spørring.

#### **GRÆDSTRUP**

Statslandtelefonstation oprettet i 1896. Kontrakt indgået med Grædstrup Sogneråd i november 1896. Overtaget af Jydsk Telefon i 1922 med 20 abonnenter. Første kendte bestyrer var skrædder Andreas Andersen, med hvem der blev skrevet kontrakt 1. september 1920. A. Andersen blev 1. juli 1925 afløst af Birgitte Laustsen, der efter sin død 20. august 1929 blev efterfulgt af efterlevende ægtemand, Kristian Laustsen. I november 1932 døde K. Laustsen, og Elvira Pedersen blev bestyrer, indtil hun blev afløst 1. oktober 1950 af Lars Kr. Kristensen.

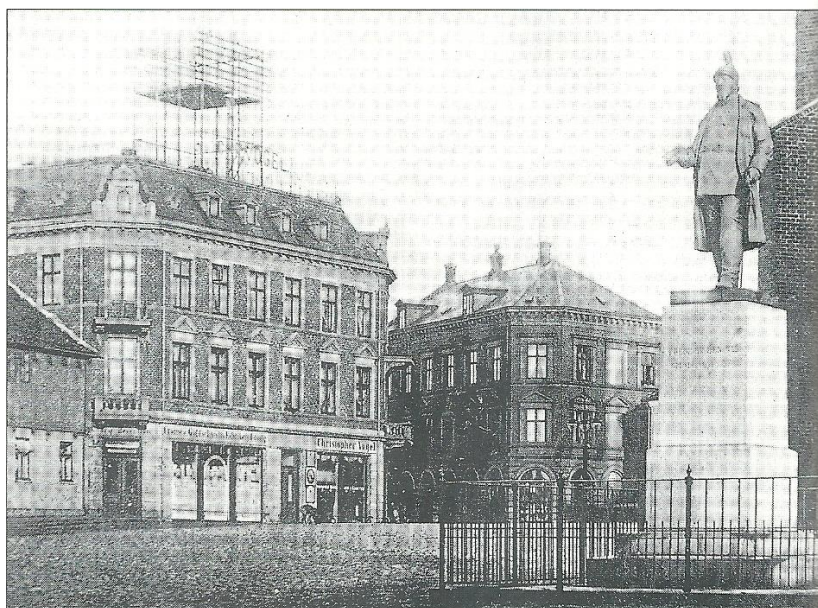

Tårnstativ på Grenaa central, Torvet 1 - ca. 1900



Gylling central, ca. 1930

Fra 1. december 1952 blev Henry Emil Klausen ansat, indtil centralen blev automatiseret 26. april 1972 med anlægstype ARK 522. Antal abonnenter installeret i 1981: 200.

#### **GRØNFELDT**

Telefoncentral oprettet i 1916 med 14 abonnenter. Kontrakt indgået 1. november 1916 med Jens Madsen Holst, der var bestyrer indtil 1. september 1932, hvorefter en datter, Magdalene Laursen, overtog stillingen, indtil hun døde 23. juli 1948. Fra august 1948 var Poulina Ulrick bestyrer, indtil centralen blev automatiseret 30. september 1965 med anlægstype KIRK. Antal abonnenter installeret i 1981: 500.

### GYLLING

Telefoncentral oprettet i 1903 med 8 abonnenter. Kontrakt indgået 27. maj 1903 med smed Jens With, der var bestyrer indtil 1. januar 1924, hvorefter Rasmine Johanne Gammelgaard blev ansat. Fru Gammelgaard døde i 1939, og en niece, Inger Mortensen (senere gift Højbjørre) overtog stillingen indtil 31. oktober 1958. Fra 1. november 1958 bestyrede Sonja Nielsen centralen, indtil den blev automatiseret 7. november 1972 med anlægstype ARK 522. Antal abonnenter installeret i 1981: 800.

### HADBJERG

Telefoncentral oprettet i 1913 med 15 abonnenter. Kontrakt indgået 23. marts 1913 med Christiane Møller, der var bestyrer indtil sin død 8. november 1930, hvorefter en datter, Johanne Møller, overtog stillingen. Frk. Møller døde 23. februar 1950, og Marie Sørensen blev fra 1. marts 1950 ansat som bestyrer, indtil centralen blev nedlagt 1. november 1950. 65 abonnenter blev indført under centralerne Hadsten og Spørring.

### HADRUP

Telefoncentral oprettet i 1916 med 15 abonnenter. Kontrakt indgået 13. juli 1916 med Aksel Sørensen, der var bestyrer indtil 31. december 1919. Fra 1. januar 1920 var bestyreren Jens Jørgen Justesen indtil 1. juni 1922, hvorefter Nany Rasmussen (senere gift Overgaard) blev ansat, indtil centralen blev nedlagt 1. marts 1950. 48 abonnenter blev indført under centralerne Hundslund og Grumstrup.

### HADSTEN

Telefoncentral oprettet i 1893 med 10 abonnenter. Første bestyrer var urmager Johannes Sick, der ledede centralen indtil sin død i 1930. Fra 1. august 1930 overtog Anine Jakobsen stillingen, indtil centralen blev automatiseret 17. december 1969 med anlægstype ARK 522. Antal abonnenter installeret i 1981: 4.200.

### HALD

Talestation i 1892 ved købmand Johnsen via Havndal central under Randers Telefonselskab. Telefoncentral oprettet

i 1910 med 10 abonnenter. Første kendte bestyrer var P.M. Eskildsen, derefter - fra 1. juli 1918 - Jens Skals, indtil han døde 7. februar 1939. Efterlevende hustru, Neta Skals, overtog stillingen indtil 1. januar 1946, hvorefter en datter, Dora Skals, blev bestyrer, indtil centralen blev nedlagt 19. november 1968. 103 abonnenter blev indført under Gjerlev central.

### HALD EGE

Ny automatisk central oprettet 26. oktober 1968 med anlægstype ARK 522. Antal abonnenter installeret i 1981: 700.

### HALDRUP

Telefoncentral oprettet i 1916 under Forenede Sydjydske Telefonselskaber. Overtaget af Jydsk Telefon i 1922 med 32 abonnenter. Første kendte bestyrer var bager Søren Schmidt Nielsen, derefter en broder, Georg Schmidt Nielsen, senere gårdejer Chr. Hans Hansen, der blev afløst af Peder Nielsen, som bestyrede centralen indtil 31. maj 1922. Fra 1. juni 1922 var



Haldrup central - bestyrerparret Andreas Nielsen - i midten senere bestyrer Elna Nielsen - ca. 1940



bestyreren Andreas Nielsen indtil 1. august 1940, hvorefter en datter, Elna Nielsen, blev ansat, indtil centralen blev nedlagt 1. oktober 1959. 58 abonnenter blev indført under Stensballe central.

#### HALDUM

Telefoncentral oprettet i 1915 med 11 abonnenter. Kontrakt indgået 20. februar 1915 med Ane Borup som bestyrer. Den 20. juni 1916 overtog ægtemanden, Niels Peter Borup, stillingen indtil sin død 1. januar 1916, hvorefter Ane Borup igen blev bestyrer, indtil centralen blev nedlagt 16. september 1970. 65 abonnenter blev indført under Hinnerup central.

#### HALLING

Telefoncentral oprettet i 1914 med 14 abonnenter. Kontrakt indgået 7. maj 1914 med Maren Nielsen, der var bestyrer indtil 1. november 1929, hvorefter en datter, Alma Nielsen, overtog stillingen, indtil hun døde i februar 1965. Fra 1. marts 1965 og indtil centralen blev nedlagt 25. februar 1971, var Inga Britta Pedersen bestyrer. 66 abonnenter blev ved nedlægningen indført under centralerne Spørring og Todbjerg.

#### HAMMEL

Landcentralstation oprettet i juni måned 1892 under Aarhus Telefonselskab. Første bestyrer var fru Friis indtil 1910, derefter skomager R. Rasmussen, der bestyrede centralen indtil 1922. Fra 1922 overtog Johanne Marie Hvass Rasmussen stillingen indtil 1. november 1939, hvorefter en søster, Marie E. Hvass, blev antaget som bestyrer. Fra 1. januar 1962 og indtil centralen blev automatiseret 28. februar 1969 ledede Kathrine Lund centralen, som blev automatiseret med anlægstype ARK 522 og ARM 503-2. Antal abonnenter installeret i 1981: 3.000.

#### HAMMELEV

Talestation i 1892 via Voldby central under Grenaa Telefonselskab. Telefoncentral oprettet i 1915 med 11 abonnenter. Kontrakt indgået 2. juni 1915 med Magdalene Hansen, der var bestyrer indtil 1. marts 1944, hvorefter en datter, Anna Caroline Hansen overtog stillingen indtil 30. september 1946.

Fra 1. oktober 1946 og indtil centralen blev nedlagt 1. oktober 1951, var Maria Bachmann bestyrer. 44 abonnenter blev ved nedlægningen indført under Grenaa central.

#### HAMMERSHØJ

Talestation i 1892 ved Købmand Stabell under Viborg Telefonselskab. Selvstændig central oprettet i 1907 med 14 abonnenter. Kontrakt indgået med Anders Jensen 5. juni 1907. A. Jensen døde 20. november 1933 og efterfølgende bestyrer blev hustruen Anna Marie Jensen, der ledede centralen indtil 31. marts 1934. Fra 1. april 1934 overtog en svigerdatter Martha Katrine Jensen stillingen indtil 1. oktober 1958, hvorefter en søn Henry Fogh Jensen blev ansat indtil centralen blev automatiseret 26. juli 1966 med anlægstype ARK 521. Antal abonnenter installeret i 1981: 1000

#### HAMPEN

Telefoncentral oprettet i 1917 under Forenede Sydjyske Telefonselskaber. Overtaget af Jydsk Telefon i 1922 med 17 abonnenter. Første kendte bestyrer var Mary Lysdahl Pedersen (senere navneændret til Lysdahlgaard), med hvem der blev skrevet kontrakt 1. april 1921. Frk. Lysdahlgaard bestyrede centralen, indtil den blev automatiseret 16. december 1968 med anlægstype KIRK. Antal abonnenter installeret i 1981: 500.

#### HANDEST

Telefoncentral oprettet i 1915 med 12 abonnenter. Kontrakt indgået 14. juli 1915 med Ane Marie Nielsen, der var bestyrer indtil sin død i 1932. Fra 1. februar 1933 blev Kathrine Fisker Olesen ansat, indtil hun døde i maj 1954. Fra 1. juni 1954 overtog en søn, Knud Fisker Olesen, stillingen indtil 1. november 1954, hvorefter hustruen, Krista Fisker Olesen, blev bestyrer, indtil



Hansted central - bestyrer Mary Madsen - ca. 1965

centralen blev nedlagt 23. august 1966. 108 abonnenter blev indført under Faarup (HB) central.

#### HANSTED

Telefoncentral oprettet i 1907 under Forenede Sydjydske Telefonselskaber. Overtaget af Jydsk Telefon i 1922 med 55 abonnenter. Første kendte bestyrer (fra 1919) var Theodor Andersen, der 1. april 1933 blev afløst af Camilla Nielsen. Frk. Nielsen ledede centralen indtil 1. april 1939, hvorefter Rasmine Marie Sørensen overtog stillingen indtil 31. august 1947. Fra 1. september 1947 var Mary Rasmussen (senere gift Madsen) bestyrer, indtil centralen blev automatiseret 21. oktober 1970 med anlægstype ARK 522. Antal abonnenter installeret i 1981: 700.

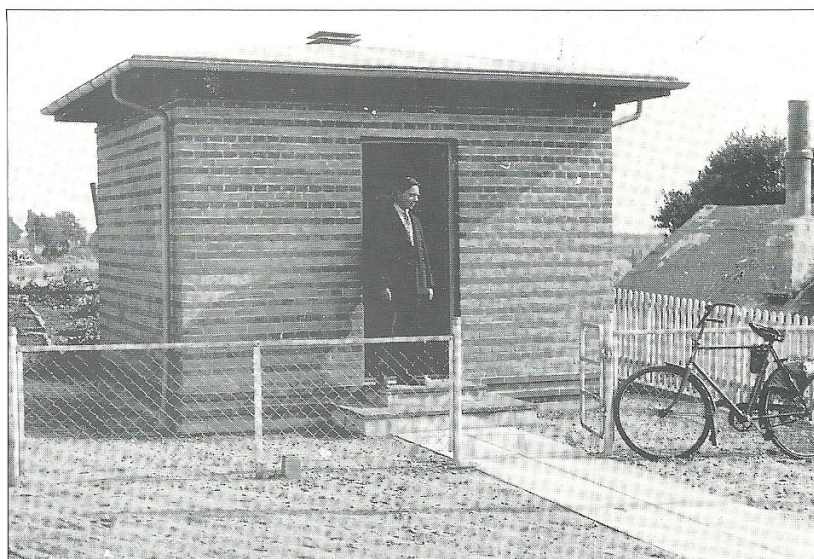

Hasselager central, type SE fra 1935



Harridslev central - 1923

#### HARLEV

Telefoncentral oprettet i 1909 med 14 abonnenter. Første bestyrer var skomager N. Vestergaard, der bestyrede centralen indtil 1. maj 1926, hvorefter Ingeborg Hansen blev ansat. Fru Hansen døde i maj 1933, og bestyrerstillingen overgik til efterlevende ægtemand, maler Karlo Adolf Remontius Hansen, som 1. oktober 1965 blev afløst af sin hustru (andet ægteskab) Clara Hansen, der ledede centralen, indtil den blev automatiseret 20. april 1971 med anlægstype ARK 522. Antal abonnenter installeret i 1981: 1.200.

#### HARRIDSLEV

Talestation i 1892 ved arbejdsmand Chr. Jensen under Randers Telefonselskab med omstilling til 4 abonnenter. Selvstændig central oprettet i 1896 med 6 abonnenter. Første kendte bestyrer var Kr. Havmøller, med hvem der blev skrevet kontrakt 4. juni 1916. 1. november 1929 blev Havmøller afløst af Knud Petersen, der var bestyrer indtil 31. december 1936. Fra 1. januar 1937 blev fhv. telefonmontør Th. Nielsen bestyrer indtil 1. marts 1946, hvorefter Gerda Andersen overtog stillingen indtil 28. februar 1962. Fra 1.

marts 1962 var Erna Kjær bestyrer, indtil centralen blev nedlagt 31. oktober 1966. 137 abonnenter blev indført under Lindbjerg central.

#### HASLE

Telefoncentral oprettet i 1915 med 13 abonnenter. Kontrakt indgået 23. september 1915 med Christiane Petersen, der var bestyrer indtil 1. maj 1923, hvorefter Agnes Nielsen overtog stillingen, indtil centralen blev nedlagt 1. maj 1953. 515 abonnenter blev indført under central Aarhus Vest.

#### HASLUND

Telefoncentral oprettet i 1914 med 17 abonnenter. Kontrakt indgået 1. april 1914 med Christen Madsen Christensen, der bestyrede centralen indtil 1. maj 1945, hvorefter en søn, Carl Christensen, overtog stillingen. Fra 1. oktober 1945 overgik stillingen til C. Christensens broder Otto V. Greite Christensen, der ledede centralen, indtil den blev nedlagt 1. oktober 1951. 54 abonnenter blev indført under centralerne Borup, Værum og Randers.

#### HASSELAGER

Landcentralstation i 1892 med 7 abonnenter ved købmand Ludv. Lüneborg under Aarhus Telefonselskab. Efter Lüneborg var Jensine Nielsen bestyrer. Derefter fra 6. juli 1917 P. Kristian Sørensen, der var bestyrer, indtil cen-

tralen blev automatiseret 1. november 1935 med anlægstype SE system 7 D. Ny automatisk central type ARK 375 blev idriftsat 1. april 1955 som afløsning af den gamle SE central. Den 17. juli 1968 blev centralen igen udskiftet med type ARF 100. Antal abonnenter installeret i 1981: 4.000.

#### HATTING

Telefoncentral oprettet i 1910 under Forenede Sydjydske Telefonselskaber. Overtaget af Jydsk Telefon i 1922 med 49 abonnenter. Første kendte bestyrer fra 1919 var skrædder F. Moss, der den 1. december 1923 blev afløst af Kirstine Mønster. Fra 1. maj 1962 overtog Ebba Hansen stillingen, indtil centralen blev automatiseret 15. marts 1972 med anlægstype ARK 522. Antal abonnenter installeret i 1981: 700.

#### HAVNDAL

Landcentralstation i 1892 med 11 abonnenter ved sadelmager Sørensen under Randers Telefonselskab. Fra 1. maj 1889 var bestyreren N.P.H. Kock indtil 15. november 1920, hvorefter Mads H. Erikstrup overtog stillingen indtil 31. maj 1946. Fra 1. juni 1946 bestyrede Vilhelm G.J. Jensen centralen, indtil den blev automatiseret 14. juni 1966 med anlægstype ARK 521. Antal abonnenter installeret i 1981: 800.

#### HEDEGAARD (EJ)

Telefoncentral oprettet i 1915 under Forenede Sydjydske Telefonselskaber. Overtaget af Jydsk Telefon i 1922 med 22 abonnenter. Første kendte bestyrer var købmand Valdemar Kierstein indtil 1. juli 1925, hvorefter Anna Petersen overtog stillingen, indtil centralen blev nedlagt 1. oktober 1955. 31 abonnenter blev indført under Ejstrupholm central.

#### HEDEGAARD (GR)

Telefoncentral oprettet i 1901 med 9 abonnenter. Kontrakt indgået 29. september 1901 med Ida Nielsen (senere gift True), der var bestyrer, indtil centralen blev nedlagt 1. juli 1939. 16 abonnenter blev indført under centralerne Fjellerup og Glæsborg.

#### HELGENÆS

Telefoncentral oprettet i 1916 med 17 abonnenter. Kontrakt indgået 10. juni 1916 med Ingeborg Nielsen (senere gift Poulsen). Fru Poulsen døde i december 1931, og efterlevende ægte-mand, Adolf Poulsen, blev ansat indtil 31. oktober 1932. Fra 1. november 1932 overtog Louise Thomsen (senere gift Ibsen) stillingen indtil 1. juli 1947, hvorefter Anna Balle blev ansat indtil 31. oktober 1959. Fra 1. november 1959 og indtil centralen blev automatiseret 30. november 1967, var Ulla Christensen bestyrer. Centralen blev automatiseret med anlægstype KIRK. Antal abonnenter installeret i 1981: 400.

#### HELSTRUP

Telefoncentral oprettet i 1915 med 13 abonnenter. Kontrakt indgået 4. august 1915 med Kirstine Christensen, der var bestyrer indtil 30. november 1923. Fra 1. december 1923 blev Søren Hansen Sørensen ansat indtil sin død i maj 1931, hvorefter efterlevende hustru, Ane Sørensen, overtog stillingen indtil 31. oktober 1963. Fra 1. november 1963 bestyrede Hanne Christensen centralen, indtil den blev automatiseret 9. juni 1971 med anlægstype ARK 522. Antal abonnenter installeret i 1981: 500.

#### HERSKIND

Telefoncentral oprettet i 1914 med 17 abonnenter. Kontrakt indgået 1. august 1914 med Stine Enevoldsen, der bestyrede centralen indtil sin død i 1940. Fra 1. juni 1940 blev Martin Rasmussen ansat indtil 31. december 1941. Fra 1. januar 1942 overtog Rasmussens hustru, Vera B. Rasmussen, stillingen, indtil centralen 13. september 1972 blev automatiseret med anlægstype ARK 522. Antal abonnenter installeret i 1981: 500.

#### HEVRING

Talestation i 1892 ved købmand J.P. Black via Ørsted central under Randers Telefonselskab. Selvstændig central oprettet i 1916 med 13 abonnenter. Kontrakt indgået 1. marts 1916 med J.P. Black, der bestyrede centralen indtil sin død 15. oktober 1928, hvorefter efterlevende hustru, fru Black, overtog stillingen, indtil centralen blev nedlagt 1. januar 1934. 10 abonnenter blev indført under centralerne St. Sjørup og Ørsted.

#### HINDBJERG

Telefoncentral oprettet i 1916 med 12 abonnenter. Kontrakt indgået 10. oktober 1916 med H.C. Hansen, der var bestyrer indtil 1. december 1931, hvorefter hustruen, Petrine Marie Hansen, overtog stillingen. Fra 1. april 1943 blev en søn, Aksel E. Hansen, ansat, indtil centralen blev nedlagt 1. oktober 1957. 85 abonnenter blev indført under centralerne Kjellerup og Nørskovlund.

#### HINNERUP

Talestation i 1892 ved Hans Holm, Korsholm Mejeri, under Aarhus Telefonselskab. Telefoncentral oprettet i 1898 med 11 abonnenter. Første bestyrer var vognmand Søren Anthonisen, der ledede centralen indtil sin død i 1925, hvorefter efterlevende hustru, fru K. Anthonisen, overtog stillingen indtil 31. december 1928. Fra 1. januar 1929 blev en datter, Anna Sørensen, ansat indtil 30. juni 1945. Fra 1. juli 1945 var Helga Stærk-Nielsen bestyrer, indtil ægtemanden, Jens Stærk-Nielsen, 15. november 1962 overtog stillingen. Han døde i august 1969, og efterlevende hustru, Helga Stærk-Nielsen, blev igen bestyrer, indtil centralen blev automatiseret 16. september 1970 med anlægstype ARK 522. Antal abonnenter installeret i 1981: 3.800.

#### HJARBÆK

Telefoncentral oprettet i 1913 med 4 abonnenter. Første kendte bestyrer var Anders Lund Pedersen, der ledede centralen, indtil den blev nedlagt 1. oktober 1929. 7 abonnenter blev indført under centralerne Fiskbæk og Kjøl-sen.

#### HJARNØ

Statstelefonstation oprettet i 1898. Overtaget af Jydsk Telefon i 1929 med 14 abonnenter. Første kendte bestyrer var Niels Nielsen, derefter fra 1. februar 1929 Adolf Marius Laursen. Fra 1. august 1952 overtog Laursens hustru, Juliane M. Laursen, stillingen, indtil hun døde i 1958. Fra 1. marts 1958 var Esther Frederiksen bestyrer, indtil centralen blev nedlagt 1. maj 1960. 25 abonnenter blev indført under Glud central.

### **HJERMIND**

Telefoncentral oprettet i 1916 med 16 abonnenter. Første kendte bestyrer var smed H.C. Nielsen, der i april 1919 blev efterfulgt af Anders Andersen, der bestyrede centralen, indtil den blev nedlagt 1. juli 1936. 12 abonnenter blev indført under centralerne Bjerringbro og Hjorthede.

### **HJORTHEDE**

Telefoncentral oprettet i 1915 med 17 abonnenter. Kontakt indgået 24. februar 1915 med Christian Jespersen. Christian Jespersen døde i 1927, hvorefter en svigerdatter, Petra Kathrine Jespersen, overtog stillingen, indtil centralen blev automatiseret 3. september 1969 med anlægstype Kirk. Antal abonnenter installeret i 1981: 400.

### **HJORTSHØJ**

Telefoncentral oprettet i 1913 med 9 abonnenter. Kontrakt indgået 6. maj 1913 med Helle Lauesen, der var bestyrer indtil 1. april 1936, hvorefter en datter, Karen Marie Sørensen, overtog stillingen, indtil centralen blev nedlagt den 1. juni 1960. 84 abonnenter blev indført under centralerne Skæring, Skødstrup og Todbjerg.

### **HJORTSVANG**

Telefoncentral oprettet i 1914 med 11 abonnenter. Kontrakt indgået 17. juni 1914 med Petrine Pedersen, der samme år blev afløst af Julie Pedersen, som bestyrede centralen, indtil hun døde 7. november 1946. Efterlevende ægtemand Aksel Pedersen blev herefter ansat indtil 1. juli 1954, hvorefter en søn, Anker Fejerskov Pedersen, overtog stillingen, indtil centralen blev nedlagt 1. november 1960. 68 abonnenter blev indført under centralerne Aale og Tørring.

### **HJØLLUND**

Telefoncentral oprettet i 1925 med 17 abonnenter. Fra oprettelsen og indtil 1. januar 1931 var Hjøllund en andelscentral. Kontrakt blev indgået 1. januar 1931 med Edith Alma Stærmose, der var bestyrer indtil 31. maj 1967. Fra 1. juni 1967 var bestyreren Sørine Danielsen, indtil centralen blev automatiseret 25. februar 1969 med anlægstype ARK 522. Antal abonnenter installeret i 1981: 300.

### **HOLBÆK (RD)**

Talestation i 1892 via Ørsted central under Randers Telefonselskab. Selvstændig central oprettet i 1914 med Nielsine Christoffersen som bestyrer. 1. juni 1929 overtog en søn, M.P. Christoffersen, stillingen, han døde 25. oktober 1949, hvorefter efterlevende hustru, Mine Christoffersen, blev ansat indtil 30. november 1952. Fra 1. december 1952 var Edith Revsbech (senere gift Jensen Kusk) bestyrer, indtil centralen blev automatiseret 20. februar 1969 med anlægstype Kirk. Antal abonnenter installeret i 1981: 400.

### **HOLME (AR)**

Telefoncentral oprettet i 1916 med 17 abonnenter. Kontrakt indgået den 21. marts 1916 med Marie Frandsen. Hun blev 24. april 1937 afløst af L. Marie Henriksen (senere gift Madsen), der bestyrede centralen indtil 14. april 1939. Fra 15. april 1939 og indtil 30. april 1948 var det Else Pedersen (senere gift Andersen), der ledede centralen. Fra 1. maj 1948 og indtil centralen blev nedlagt 1. september 1949, var det tidligere bestyrer L. Marie Madsen, der igen blev bestyrer. 48 abonnenter blev indført under Skaade central.

### **HOLME (GR)**

Telefoncentral oprettet i 1904 med 3 abonnenter. Kontrakt indgået 15. november 1904 med P. Loftager, der var bestyrer indtil 1. november 1931, hvorefter en datter, Marie Loftager, overtog stillingen indtil 30. november 1946. Fra 1. december 1946 og indtil centralen blev nedlagt 1. februar 1955 var Karen Krogh Pedersen bestyrer. 29 abonnenter blev indført under centralerne Hyllested og Draaby.

### **HOLMGAARD**

Telefoncentral oprettet i 1915 med 11 abonnenter. Første kendte bestyrer var skomager Edv. M. Thinggaard, derefter sadelmager Marius Knudslev. Fra 1919 var bestyreren M. Clausen, der ledede centralen indtil 1. august 1921, hvorefter Mathias Severinsen blev ansat, indtil centralen blev nedlagt 1. juli 1930. 15 abonnenter blev indført under centralerne Handest, Onsild og Nr. Onsild.

### **HORNBORG**

Telefoncentral oprettet i 1912 under Forenede Sydjydske Telefonselskaber. Overtaget af Jydsk Telefon i 1922 med 40 abonnenter. Første kendte bestyrer var karetmager Jørgen Rasmussen, der ledede centralen fra 1919 indtil 1. april 1943, hvorefter Magda Langkjær overtog stillingen, indtil centralen blev nedlagt 15. december 1966. 82 abonnenter blev indført under Flemming central.

### **HORNBÆK**

Telefoncentral oprettet i 1918 med 21 abonnenter. Kontrakt indgået 13. marts 1918 med Chresten Moesgaard, der var bestyrer indtil 1. maj 1924, hvorefter Andreas K. Mortensen overtog stillingen, indtil centralen blev nedlagt 1. februar 1956. 116 abonnenter blev indført under Randers central.

### **HORNSLET**

Landcentralstation ved købmand C. Brøgger i 1892 med 4 abonnenter under Aarhus Telefonselskab. Første kendte bestyrer var fru J.P. Sørensen, med hvem der blev skrevet kontrakt 2. maj 1901. Fru Sørensen døde i juni 1922, hvorefter en datter, Jenny Sørensen (senere gift Bang), overtog stillingen. Fru Bang døde 10. september 1951 og blev efterfulgt af Anna Marie Gregersen, der bestyrede centralen, indtil den blev automatiseret 3. juni 1969 med anlægstype ARK 522. Antal abonnenter installeret i 1981: 1900.

### **HORNSYLD**

Telefoncentral oprettet af Bjerre Herreds Telefonselskab og overtaget af Forenede Sydjydske Telefonselskaber 1. oktober 1916. I 1922 overtog Jydsk Telefon centralen med 205 abonnenter, og første kendte bestyrer var Jørgen Nielsen, der ledede centralen fra 1896 til 1. oktober 1941, hvorefter Dagny Jacobsen blev ansat, indtil centralen blev automatiseret 4. september 1969 med anlægstype ARK 522. Antal abonnenter installeret i 1981: 900.

### **HORSENS**

Telefoncentral oprettet 3. januar 1885 ved maler Rosenstand i Smedegade under Horsens Telefonselskab. Centralen, der i 1892 havde 71 abonnenter og 5 oplandscentraler, blev 1. oktober 1896 sammensluttet med Forenede Sydjydske Telefonselskaber. Overtaget

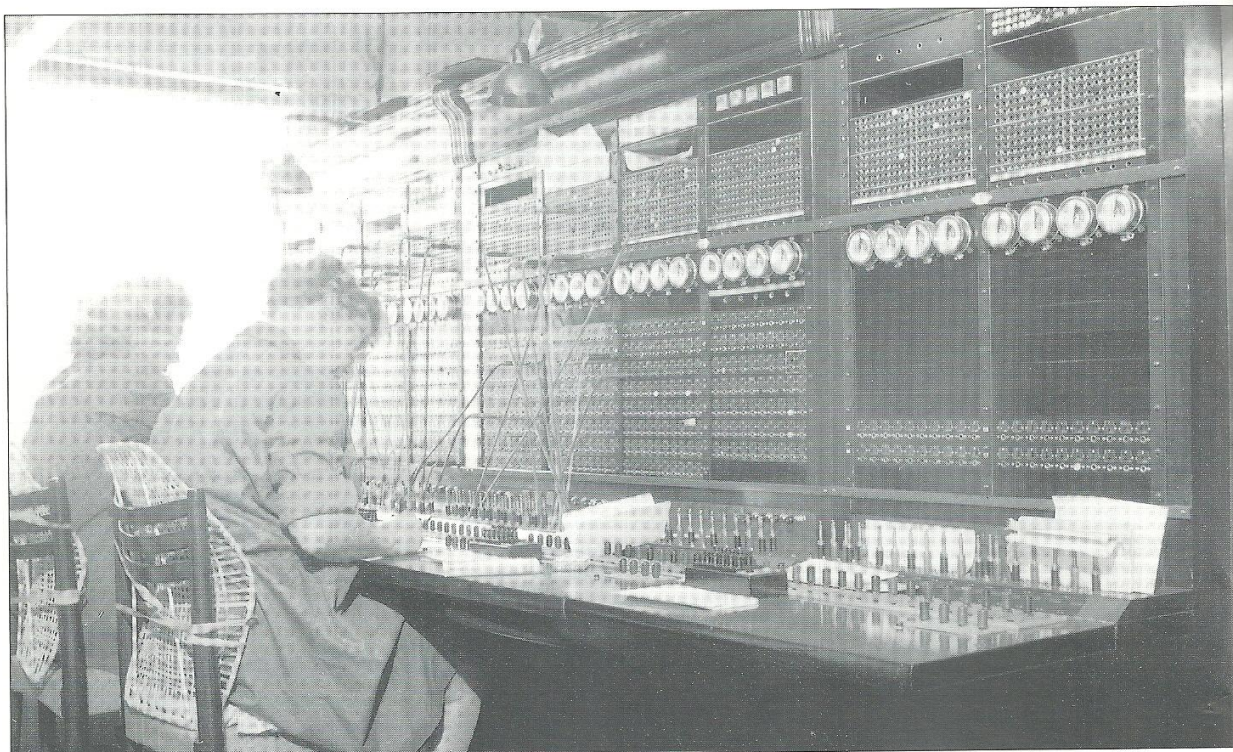

Hornslet central i tresserne

af Jydsk Telefon i 1922 med 1700 abonnenter. Centralen blev automatiseret 28. oktober 1956 med anlægstype ARF 101 og ARM 201-2. Antal abonnenter installeret i 1981: 19000.

#### HOU

Landcentralstation ved købmand Andr. J. Hansen i 1892 under Odder Telefonselskab. Første kendte bestyrer var Mogens Jensen, dernæst fra 18. januar 1918 Marie Christensen, der ledede centralen indtil 1. december 1930, hvorefter Frederik Staack (tidl. Gjerding central) blev ansat, indtil centralen blev nedlagt 1. april 1951. 66 abonnenter blev indført under Boulstrup-Hou central.

#### HOULBJERG

Mellemstation i 1892. Telefoncentral oprettet i 1914 med 16 abonnenter. Kontrakt indgået 1. april 1914 med Ane Kirstine Svensson og Kirstine Gertsen. Ane Kirstine Svensson var kun i en kortere periode medbestyrer, men Kirstine Gertsen fortsatte som bestyrer, indtil centralen blev nedlagt 15. maj 1952. 56 abonnenter blev indført under Bøstrup central.

#### HOVEDGÅRD

Talestation ved Hovedgaard Gæstgiveri i 1892 under Horsens Telefonselskab. Telefoncentral oprettet i 1897 under Forenede Sydjydske Telefonselskaber. Overtaget af Jydsk Telefon i 1922 med 63 abonnenter. Første kendte bestyrer fra 1920 var Marie Christiansen, der 1. januar 1925 blev afløst af en datter, Magda Christiansen (senere gift Hansen). Fru Hansen blev 1. november 1933 afløst af Elvina Madsen, der bestyrede centralen, indtil hun døde 7. december 1944, hvorefter en datter, Anna Elisabeth Østergaard Madsen, blev ansat indtil 31. april 1948. Fra 1. maj 1944 var bestyreren Martine Olesen, der efter sin død, 5. februar 1949, blev efterfulgt af efterlevende ægtemand Einar Olesen. Fra 1. juni 1953 var Ebba Rahbek Sørensen bestyrer, indtil centralen blev automatiseret 27. september 1968 med anlægstype ARK 522. Antal abonnenter installeret i 1981: 1000.

#### HUNDSLUND

Telefoncentral oprettet i 1904 med 9 abonnenter. Første kendte bestyrer fra 1909 var snedker S.P. Skov, der efter sin død i 1940 blev efterfulgt af efterlevende hustru, Anna Rasmine Elisa-

beth Skov. Fra 1. juli 1948 overtog en datter, Petra Cathrine Skov, stillingen indtil den 31. december 1965. Fra 1. januar 1966 var Edith Hansson bestyrer, indtil centralen blev automatiseret 23. august 1972 med anlægstype ARK 522. Antal abonnenter installeret i 1981: 600.

#### HVAM (VG)

Telefoncentral oprettet i 1908 med 13 abonnenter. Første kendte bestyrer var N.H. Koppel, derefter fra 11. august 1915 til 30. juni 1919 Viggo Duch. Fra 1. juli 1919 blev Johanne Würtz ansat indtil 1. marts 1929, hvorefter Petra Karoline Pedersen overtog stillingen, indtil centralen blev nedlagt 11. marts 1971. 245 abonnenter blev indført under Vium central.

#### HVILSTED

Telefoncentral oprettet i 1920 med 23 abonnenter. Kontrakt indgået 1. juni 1920 med Anders Petersen, der var bestyrer indtil 30. september 1925. Fra 1. oktober 1925 var bestyreren Martine Knudsen indtil den 1. september 1957, hvorefter en plejedatter,

Karen Andreasen, overtog stillingen, indtil centralen blev nedlagt 5. september 1972. 59 abonnenter blev indført under centralerne Torrild og Solbjerg.

#### **HVOLBÆK**

Telefoncentral oprettet i 1916 med 12 abonnenter. Kontrakt indgået 27. juli 1916 med Birgitte Jensen, der bestyrede centralen indtil 26. september 1916, hvorefter Kathrine Christensen overtog stillingen indtil 30. september 1949. Fra 1. oktober 1949 var bestyreren karetmager Arnold Bruun indtil 1. september 1951, hvorefter hustruen, Karla Bruun, blev bestyrer indtil 31. april 1952. Fra 1. maj 1952 ledede Marie Krogh centralen indtil 31. oktober 1956. Fra 1. november 1956 blev Niels Buch Lauridsen Agerskov ansat, indtil han døde 27. marts 1972, hvorefter efterlevende hustru, Anna Agerskov, bestyrede centralen, indtil den blev nedlagt 5. september 1972. 68 abonnenter blev indført under centralerne Torrild og Skanderborg.



Hvolbæk central - bestyrer Niels Agerskov - ca. 1970

#### **HVORSLEV**

Telefoncentral oprettet i 1918 med 22 abonnenter. Kontrakt indgået 10. oktober 1918 med Søren Kristian Madsen. 1. januar 1958 overtog en søn, Knud Madsen, stillingen, indtil centralen blev nedlagt 30. januar 1969. 59 abonnenter blev indført under centralerne Ulstrup og Thorsø.

#### **HYLKE**

Telefoncentral oprettet i 1915 med 26 abonnenter. Kontrakt indgået 27. juni 1915 med Mathilde Kristensen, der bestyrede centralen indtil 1. februar 1933, hvorefter Johannes Nielsen blev ansat indtil 31. oktober 1933. Fra 1. november 1933 var Johanne Hass Nielsen bestyrer, indtil hun døde i 1935, hvorefter afdødes fader, A.J. Hass, blev ansat. 1. oktober 1936 blev A.J. Hass afløst af en datter, Emmy Lorentzen, der bestyrede centralen, indtil den blev automatiseret 17. november 1971 med anlægstype ARK 522. Antal abonnenter installeret i 1981: 600.

#### **HYLLESTED**

Telefoncentral oprettet i 1901 med 9 abonnenter. Kontrakt indgået 24. oktober 1901 med Peter Lund Sørensen, der 1. april 1929 blev afløst af en plejedatter, Edith Borup (senere gift Jensen). Fra 1. august 1934 blev Asger Bøjstrup Jensen bestyrer indtil 1. juni 1942, hvorefter hustruen, Gudrun Bøjstrup Jensen, overtog stillingen. Fra 1. juli 1961 var bestyreren Margit Langvad, indtil centralen blev automatiseret 13. februar 1973 med anlægstype ARK 522. Antal abonnenter installeret i 1981: 300.

#### **HYLLESTED-SKOVGAARDE**

Telefoncentral oprettet i 1917 med 15 abonnenter. Kontrakt indgået 6. november 1917 med Viktor Rasmussen, der var bestyrer indtil 24. marts 1923, hvorefter Anna Borup overtog stillingen, indtil centralen blev nedlagt 1. januar 1931. 8 abonnenter blev indført under Hyllested central.

#### **HØBJERG**

Telefoncentral oprettet i 1917 med 13 abonnenter. Kontrakt indgået 18. december 1917 med M. Madsen, der var bestyrer indtil 30. april 1920. Fra 1. maj 1920 var Ane Pedersen bestyrer indtil sin død i 1941. 15. august 1941 blev Dagmar Østergaard ansat, indtil centralen blev nedlagt 1. oktober 1964. 93 abonnenter blev indført under centralerne Bjerringbro og Rødkjærso.

#### **HØRNING (RD)**

Telefoncentral oprettet i 1912 med 13 abonnenter. Første kendte bestyrer var Jørgen Jensen, med hvem der blev skrevet kontrakt den 2. marts 1915. Fra 1. august 1926 overtog en svigerdatter, Katrine Willadsen, stillingen, indtil hun døde 17. december 1959, hvorefter efterlevende ægtemand Ejnar Willadsen blev ansat indtil 31. januar 1967. Fra 1. februar 1967 og indtil centralen blev nedlagt 28. januar 1971, var Anne Lise Christensen bestyrer. 66 abonnenter blev indført under Assentoft central.

#### **HØRNING (AR)**

Telefoncentral oprettet i 1900 med 9 abonnenter. Første kendte bestyrer fra 1905 var landpost N.P. Jensen, der døde i 1923. Fra 1. marts 1923 blev afdøde Jensens søn, Jens Peter Jen-

sen, ansat indtil den 1. september 1961, hvorefter hans hustru, Martha Jensen, overtog stillingen, indtil centralen blev automatiseret 4. juni 1969 med anlægstype ARK 522. Antal abonnenter installeret i 1981: 2400.

#### HØRRET

Telefoncentral oprettet i 1917 med 20 abonnenter. Kontrakt indgået 14. april 1917 med syerske Karen Rasmussen, der bestyrede centralen, indtil den blev nedlagt 1. november 1951. 28 abonnenter blev indført under Tranbjerg central.

#### HØRSLEV

Telefoncentral oprettet i 1915 med 12 abonnenter. Kontrakt indgået 1. november 1915 med Kirsten Rasmussen, der var bestyrer indtil 1. oktober 1931, hvorefter Kjerstine Rasmussen overtog stillingen, indtil centralen blev nedlagt 1. november 1951. 41 abonnenter blev indført under centralerne Harlev og Brabrand.

#### HAARBY

Telefoncentral oprettet i 1917 med 15 abonnenter. Kontrakt indgået 1. december 1917 med Kristen P. Seiling, der var bestyrer, indtil centralen blev nedlagt 1. marts 1958. 54 abonnenter blev indført under Foerlev central.

#### HAARUP

Telefoncentral oprettet i 1914 under Forenede Sydjydske Telefonselskaber. Overtaget af Jydsk Telefon i 1922 med 20 abonnenter. Første kendte bestyrer var Erik P.T. Jensen, derefter fra 7. december 1920 Karen Jensen. Fra 1. april 1924 blev Marie Andersen ansat, indtil centralen blev nedlagt 1. maj 1955. 51 abonnenter blev indført under Aastruplund central.

#### INGERSLEV

Telefoncentral oprettet i 1916 med 15 abonnenter. Kontrakt indgået 4. april 1916 med Anna Sørensen, der bestyrede centralen indtil 30. september 1931. Fra 1. oktober 1931 blev en svigerinde, Agnes Sørensen, ansat, indtil centralen blev nedlagt 1. november 1951. 42 abonnenter blev indført under Tranbjerg central.



Hørning (AR) central - bestyrer Martha Jensen, ca. 1935

#### JAVNGYDE

Telefoncentral oprettet i 1916 med 14 abonnenter. Kontrakt indgået 22. februar 1916 med J. Jakobsen. 1. marts 1934 overtog en svigerdatter, Mary Agnethe Jakobsen, stillingen, indtil hun døde 5. februar 1957, hvorefter efterlevende ægtemand, Chresten Jakobsen, blev ansat, indtil han døde 27. april 1957. Fra 17. maj 1957 var smed Kristian Sørensen bestyrer, indtil centralen blev nedlagt 30. marts 1966. 96 abonnenter blev indført under centralerne Laasby og Ry.

#### JEBJERG (RD)

Telefoncentral oprettet i 1914 med 15 abonnenter. Kontrakt indgået 26. maj 1914 med Karen Marie Kastrup, der efter sin død i 1930 blev efterfulgt af efterlevende ægtemand, Peder Kastrup. P. Kastrup var bestyrer indtil 28. februar 1933. Fra 1. marts 1933 blev Anthon Grann Munch ansat indtil 31. august 1946, hvorefter Harald Falck overtog stillingen. Fra 1947 og indtil centralen blev nedlagt 30. december 1948 var Edith Nielsen bestyrer. 21 abonnenter blev ved nedlægningen indført under Værum central.

### JEXEN

Telefoncentral oprettet i 1916 med 14 abonnenter. Kontrakt indgået 19. maj 1916 med Peder Jensen, der efter sin død i 1925 blev efterfulgt af efterlevende hustru, Kristine Jensen. 1. april 1938 overtog en svigerdatter, Agnes Jensen, stillingen, indtil centralen blev nedlagt 1. maj 1959. 59 abonnenter blev indført under centralerne Stilling, Stjær og Hørning.

### JUELSMINDE

Telefoncentral oprettet formentlig i 1913 under Bjerre Herreds Telefonselskab. Købt af Forenede Sydjyske Telefonselskaber i 1916 og overtaget af Jydsk Telefon i 1922 med 77 abonnenter. Første kendte bestyrer var togfører Otto Emil Olesen, med hvem der blev skrevet kontrakt 1. november 1913. 1. januar 1956 overtog Dagny Kirstine Nielsen stillingen, indtil centralen blev automatiseret 9. december 1965 med anlægstype Kirk (senere udvidet med type ARK 522). Antal abonnenter installeret i 1981: 1700.

### KARLBY

Telefoncentral oprettet i 1915 med 13 abonnenter. Første kendte bestyrer var Niels Chr. Sørensen, derefter fra 1. april 1919 vognmand Peter Prætorius. Fra 1. juli 1947 overtog Valborg Fisker stillingen, indtil centralen blev nedlagt 14. november 1972. 109 abonnenter blev indført under Lime (RD) central.



Hørslev central - 1938

### KATTRUP

Telefoncentral oprettet i 1909 under Forenede Sydjyske Telefonselskaber. Overtaget af Jydsk Telefon i 1922 med 31 abonnenter. Første kendte bestyrer fra 1. oktober 1915 var Marie Madsen. Fra 1. juni 1927 blev Jenny Madsen ansat indtil 1. oktober 1933, hvorefter Sejer Bojsen overtog stillingen. Fra 1. oktober 1945 var bestyrelsen Gudrun Møldrup (senere gift Jensen) indtil 1. maj 1947, hvorefter Otto Yding ledede centralen, indtil den blev nedlagt 1. september 1950. 38 abonnenter blev indført under centralerne Hovedgaard og Tebstrup.

### KIRIAL

Telefoncentral oprettet i 1913 med 12 abonnenter. Kontrakt indgået 27. maj 1913 med Magdalene Jensen, der bestyrede centralen indtil 1. december 1943, hvorefter en datter, Anna Nielsen, overtog stillingen, indtil centralen blev nedlagt 17. oktober 1973. 69 abonnenter blev indført under centralerne Grenaa og Glæsborg.

### KJELLERUP

Landcentralstation i 1892 under Silkeborg Telefonselskab. Første kendte bestyrer var Anna Schou Andersen, med hvem der blev skrevet kontrakt 1. maj 1908. Fru Andersen døde 19. august 1961 og blev efterfulgt af en broderdatter, Vera Skou Sørensen, der var bestyrer, indtil centralen blev auto-

matiseret 4. december 1964 med anlægstype Pentaconta. Antal abonnenter installeret i 1981: 2000.

### KJØLSEN

Telefoncentral oprettet i 1915 med 10 abonnenter. Kontrakt indgået 30. oktober 1915 med Ane Kirstine Wittstrøm, der efter sin død 25. oktober 1936 blev efterfulgt af en datter, Olga Wittstrøm. Fra 1. juli 1946 blev Ingeborg Christensen ansat, indtil centralen blev nedlagt 16. marts 1971. 80 abonnenter blev indført under Løgstrup central.

### KLAKRING

Tidligere Vesterby central, der blev oprettet i 1917 under Forenede Sydjyske Telefonselskaber og overtaget af Jydsk Telefon i 1922 med 23 abonnenter. Første bestyrer fra 17. februar 1917 var Kathrine Thomsen. Fra 1. oktober 1930 blev Agnes Johansen (senere gift Borg) ansat indtil 1. december 1946, hvorefter Jens Evald Olesen overtog stillingen, indtil centralen blev nedlagt 1. juli 1955. 57 abonnenter blev indført under Juelsminde central.

(Vesterby central blev i 1933 navneændret til Klakring.)

### KLEJS

Telefoncentral oprettet i 1918 under Forenede Sydjyske Telefonselskaber. Overtaget af Jydsk Telefon i 1922 med 23 abonnenter. Første kendte bestyrer var Rasmus Møballe, med hvem der blev skrevet kontrakt 1. februar 1918. Fra 1. april 1934 var bestyreren Thyra Petersen, der den 1. april 1946 blev efterfulgt af Eli Christensen. 1. marts 1947 overtog Thominé Sandfeldt stillingen indtil 1. december 1947, hvorefter Alice Emma Rasmussen blev ansat. Fra 1. november 1948 blev Elly Jensen ansat, indtil centralen blev nedlagt 1. oktober 1951. 35 abonnenter blev indført under centralerne Barrit og Raarup.

### KLOVBORG

Telefoncentral oprettet i 1908 under Forenede Sydjyske Telefonselskaber. Overtaget af Jydsk Telefon i 1922 med 59 abonnenter. Første kendte bestyrer fra 1918 var Ane Christensen, der 1. november 1925 blev efterfulgt af en søn, Svend Christensen. I 1960 døde S. Christensen, hvorefter efterlevende hustru, Henriette Christensen,



overtog stillingen indtil 30. april 1961. Fra 1. maj 1961 bestyrede Inga Jacobsen centralen, indtil den blev automatiseret 23. juni 1971 med anlægstype ARK 522. Antal abonnenter installeret i 1981: 500.

#### **KNEBEL**

Talestation i 1892 ved snedker Rüzsz via Rønde central under Aarhus Telefonselskab. Selvstændig central oprettet i 1900 med 13 abonnenter. Den første bestyrer var Anders Wallentin, som senere blev efterfulgt af en datter, Gerda Wallentin. 1. januar 1908 overtog Frederik Sørensen stillingen, indtil han døde i 1937, hvorefter efterlevende hustru, Maren Sørensen, blev ansat. 1. marts 1943 blev stillingen overdraget til en datter, Ellen Margrethe Hvidkjær, der bestyrede centralen, indtil den blev automatiseret 30. november 1967 med anlægstype Pentacenta. Antal abonnenter installeret i 1981: 1150.

#### **KNUDBY**

Telefoncentral oprettet i 1916 med 17 abonnenter. Kontrakt indgået 28. august 1916 med Kristen Laursen, der var bestyrer indtil 1. oktober 1920, hvorefter Kristian Kristensen overtog stillingen. Fra 1. januar 1948 var Kristensens datter, Elise Dorthea Sørensen, bestyrer, indtil centralen blev automatiseret 3. juli 1969 med anlægstype ARK 522. Antal abonnenter installeret i 1981: 200.

#### **KOLIND**

Talestation i 1882 ved købmand C. Drasbech via Nimtofte central under Grenaa Telefonselskab. Telefoncentral oprettet i 1901 med 11 abonnenter. Første kendte bestyrer fra 1908 var skrædder Ole Jensen, med hvem der blev skrevet kontrakt 1. marts 1908. O. Jensen døde i 1959, hvorefter efterlevende hustru, Anne Marie Jensen, overtog stillingen, indtil centralen blev automatiseret 27. oktober 1966 med anlægstype Kirk. Antal abonnenter installeret i 1981: 1100.

#### **KOLT**

Telefoncentral oprettet i 1917 med 12 abonnenter. Kontrakt indgået 1. januar 1917 med smed A.P. Pedersen, der den 9. marts 1920 blev efterfulgt af Else Marie Løfquist. Fra 1. november 1925 var bestyreren Petrine Hansen,

der 1. marts 1929 blev efterfulgt af Karen Frank Jensen. Fra 1. november 1931 overtog Alma Hansen stillingen indtil 1. januar 1946, hvorefter Anna Dolmer blev ansat, indtil centralen blev nedlagt 1. april 1955. 112 abonnenter blev indført under centralerne Hørning og Hasselager.

#### **KONGSGAARD**

Telefoncentral oprettet omkring 1896 med 2 abonnenter og nedlagt i 1901. 4 abonnenter blev indført under Knebel central.

#### **KONGSVANG**

Telefoncentral oprettet i 1922 med 120 abonnenter. Kontrakt indgået 15. december 1922 med Jensine Dorthea Østergaard, der efter sin død i 1939 blev efterfulgt af en søster, Anna Christiane Elisabeth Østergaard. Fra 16. april 1950 og indtil centralen blev automatiseret 1. maj 1953, blev centralen ledet af to kontroltelefonister fra Århus. Centralen blev efter automatiseringen, sammen med Viby, forstadscentral til Århus med anlægstype ARF 100. Antal abonnenter installeret i 1981: 16000.

#### **KORNING**

Telefoncentral formentlig oprettet omkring 1915 under Løsning Telefonselskab. Overtaget af Jydsk Telefon 1. januar 1940 med 28 abonnenter. Første kendte bestyrer var Emma Smidt Nielsen, der ledede centralen, indtil den blev nedlagt 15. januar 1966. 66 abonnenter blev indført under Flemming central.

#### **KOUSTED**

Telefoncentral oprettet i 1916 med 17 abonnenter. Første kendte bestyrer var M. Thomsen, derefter fra 11. april 1918 Hansenius Christensen. 1. januar 1920 overtog Nielsine Foged stillingen, indtil hun døde 4. oktober 1929, hvorefter en plejedatter, Karen Westergaard, blev ansat, indtil centralen blev nedlagt 1. januar 1946. 26 abonnenter blev indført under Raasted central.

#### **KRAGELUND**

Telefoncentral oprettet i 1916 med 12 abonnenter. Kontrakt indgået 19. september 1916 med Jens Chr. Johansen, der 6. november 1920 blev efterfulgt af Anton Frank. 1. februar 1946 over-

tog Franks datter, Lydia Kristine Rasmussen, stillingen, indtil centralen blev automatiseret 24. juni 1971 med anlægstype ARK 522. Antal abonnenter installeret i 1981: 400.

#### **KRAJBJERG**

Telefoncentral oprettet i 1917 med 14 abonnenter. Kontrakt indgået 13. april 1917 med Emma Poulsen, der bestyrede centralen, indtil den blev nedlagt 1. oktober 1938. 16 abonnenter blev indført under centralerne Lindaa og Hornslet.

#### **KVOLS**

Se under Løgstrup central.

#### **KVORNING**

Telefoncentral oprettet i 1916 med 17 abonnenter. Kontrakt indgået 26. juni 1916 med Niels Andersen, der 1. maj 1925 blev efterfulgt af Elvira Zacho. 1. november 1957 overtog Magda Andersen stillingen, indtil centralen blev nedlagt 26. juli 1966. 77 abonnenter blev indført under Hammershøj central.

#### **LADING**

Telefoncentral oprettet i 1909 med 15 abonnenter. Kontrakt indgået 12. maj 1909 med Martine Pedersen, der døde 8. august 1948, hvorefter Marie Krestine Laursen blev ansat, indtil centralen blev nedlagt 18. december 1968. 205 abonnenter blev indført under Sabro central.

#### **LANGKASTRUP**

Talestation i 1892 ved købmand Niels Sørensen via Ørsted central under Randers Telefonselskab. Telefoncentral oprettet i 1915 med 15 abonnenter. Kontrakt indgået 6. april 1915 med Jørgen Christensen, der efter sin død i 1934 blev efterfulgt af en søn, Christen Jørgensen Christensen. 9. marts døde Chr. J. Christensen, og efterlevende hustru, Inga Christensen (senere gift Jensen), overtog stillingen. Fra 1. marts 1952 blev Dorthe Møller (senere gift Jensen) ansat, indtil centralen blev nedlagt 28. januar 1971. 151 abonnenter blev indført under Assentoft central.

#### LANGAA

Telefoncentral oprettet i 1896 med 6 abonnenter. Første kendte bestyrer var urmager Karlsen, derefter fra 11. juni 1902 Peder Pedersen. P. Pedersen døde 15. september 1931, og efterlevende hustru, Ane Pedersen, overtog stillingen. Fra 1. oktober 1949 blev en datter, Laura Kjeldine Pedersen, ansat, indtil centralen blev automatiseret 24. november 1966 med anlægstype ARK 521. Antal abonnenter installeret i 1981: 1200.

#### LAURBJERG

Talestation i 1893 via Houlbjerg mellemstation under Randers Telefonselskab. Telefoncentral oprettet i 1901 med 13 abonnenter. Første kendte bestyrer var Alfred Hakon Hagersen. Fra 1. september 1927 blev Kathrine Pedersen ansat, indtil centralen blev automatiseret 3. november 1971 med anlægstype ARK 522. Antal abonnenter installeret i 1981: 500.

#### LAVEN

Telefoncentral oprettet i 1905 med 6 abonnenter. Første kendte bestyrer var Carl Andersen, derefter fra 10. februar 1916 K.J. Kruse. 1. november 1933 overtog ægtefællen, Maren Kruse, stillingen indtil 1. maj 1936, hvorefter en datter, Elna J. Kruse (senere gift Schødt), blev ansat. Fra 1. juni 1965 var bestyreren Anna Klærke-Olesen, indtil centralen blev nedlagt 19. februar 1973. 163 abonnenter blev indført under centralerne Mollerup og Ry.

#### LEMMING

Telefoncentral oprettet i 1925 med 52 abonnenter. Kontrakt indgået 23. juli 1925 med Niels Peter Kjærgaard Nielsen, der bestyrede centralen indtil 30. april 1968. Fra 1. maj 1968 overtog Henny Hvass stillingen, indtil centralen blev automatiseret 29. februar 1972 med anlægstype ARK 522. Antal abonnenter installeret i 1981: 300.

#### LERBJERG

Telefoncentral oprettet i 1913 med 15 abonnenter. Første kendte bestyrer var Karen Rasmussen. Derefter fra 24. april 1917 Ane Marie Petersen. Fra 25. november 1919 overtog L.P. Schmidt stillingen indtil sin død 16. oktober 1922, hvorefter efterlevende hustru, Severine Schmidt Laursen, blev ansat. Fra 1. marts 1931 overgik bestyrerstillingen til en datter, Petra Johansen, der ledede centralen, indtil den blev nedlagt 17. december 1969. 45 abonnenter blev indført under Hadsten central.

#### LIME (RD)

Telefoncentral formentlig oprettet omkring 1895. I 1897 var der 8 abonnenter. Første kendte bestyrer fra 1911 var Georg F. Brinch, der døde i 1952. En datter, Marie Pedersen, overtog derefter stillingen, indtil centralen blev automatiseret 14. november 1972 med anlægstype ARK 522. Antal abonnenter installeret i 1981: 700.

#### LINDBJERG

Ny automatisk central oprettet 31. oktober 1966 i forbindelse med sammenlægning af centralerne Harridslev, Linde (Rd), Mellerup og Støvring (Rd). Anlægstype ARK 521 (senere udvidet med en ARK 522). Antal abonnenter installeret i 1981: 1.400.

#### LINDE (RD)

Telefoncentral oprettet i 1916 med 13 abonnenter. Første kendte bestyrer var Jens K. Pedersen, der efter sin død i 1925 blev efterfulgt af en datter, Ane Marie Pedersen. Fra 1. april 1962 var bestyreren Kirstine Nielsen, der ledede centralen, indtil den blev nedlagt 31. oktober 1966. 140 abonnenter blev indført under centralerne Spentrup og Lindbjerg.

#### LINDAA

Telefoncentral oprettet i 1914 med 13 abonnenter. Kontrakt indgået 17. maj 1914 med Rasmus Dolmer, der efter sin død i 1937 blev efterfulgt af efterlevende hustru, Johanne Dolmer. 1. februar 1942 overtog en søn, Laurits Dolmer stillingen indtil 1. januar 1958, hvorefter hustruen, Birgitte Dolmer, bestyrede centralen, indtil den blev nedlagt 25. februar 1971. 84 abonnenter blev indført under centralerne Todbjerg og Hornslet.

#### LISBJERG

Telefoncentral oprettet ved karetmager Søren Peter Sørensen i 1897 med 7 abonnenter. I 1901 blev centralen nedlagt, og abonnenterne ind-

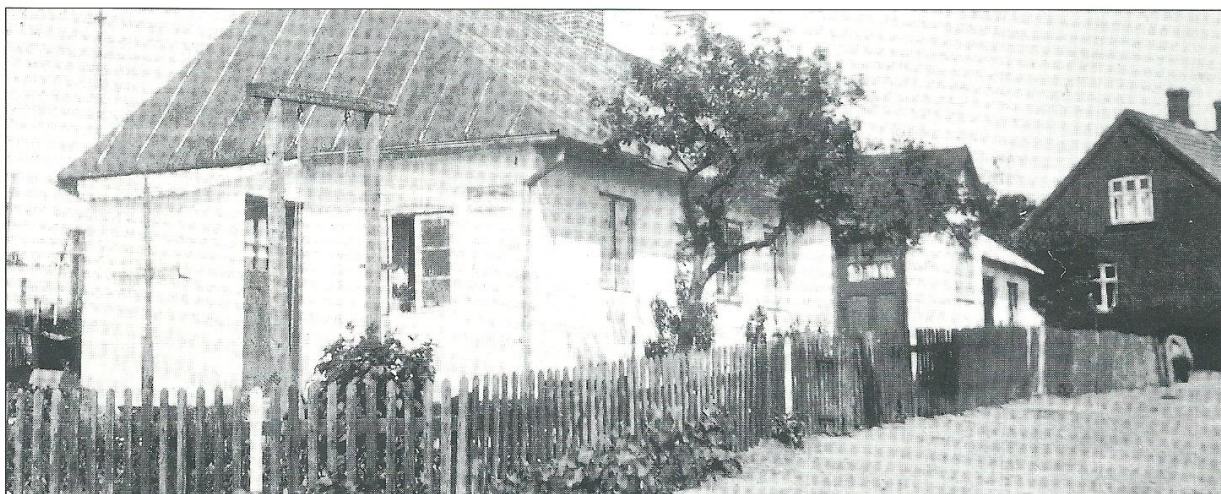

Lerbjerg central - 1923



Lisbjerg central 1924. Fra venstre: M.K. Sørensen, Margrethe Sørensen med Ruth Nedergaard

ført under centralerne Spørring og Skejby. Sidst i 1915 blev centralen igen oprettet med 33 abonnenter, og kontrakt blev indgået 26. november 1915 med den tidligere bestyrer, Søren Peter Sørensen, der efter sin død 30 december 1919 blev efterfulgt af efterlevende hustru, Mette Kirstine Sørensen. 1. august 1923 overtog en svigerdatter, Margrethe Sørensen, stillingen, indtil hun blev afløst af sin datter, Ruth Nedergaard, 1. november 1965. Fru Nedergaard var bestyrer, indtil centralen blev automatiseret 2. september 1970. Centralen blev en forstadscentral til Aarhus med anlægstype ARF 100. Antal abonnenter installeret i 1981: 2.000.

#### LUND (HS)

Telefoncentral oprettet i 1906 under Forenede Sydjydske Telefonselskaber. Overtaget af Jydsk Telefon i 1922 med 50 abonnenter. Første kendte bestyrer fra 1908 var Mette Sørensen, der efter sin død i 1933 blev afløst af en søster, Therkeline Sørensen. 1. juli 1935 blev en søsterdatter, Katrine Sørensen ansat indtil 1. februar 1961, hvorefter Edith Nielsen overtog stillingen, indtil centralen blev automatiseret 15. april 1971 med anlægstype ARK

522. Antal abonnenter installeret i 1981: 700.

#### LUNDUM

Telefoncentral oprettet i 1908 under Forenede Sydjydske Telefonselskaber. Overtaget af Jydsk Telefon i 1922 med 43 abonnenter. Første bestyrer var Niels Madsen indtil 1. april 1923, hvorefter Else Laurine Lind Andersen overtog stillingen. Fra 1. august 1952 blev stillingen overført til ægtemanden, Jacob Lind Andersen. Han døde i 1959, og efterlevende hustru, E.L. Lind Andersen, blev igen bestyrer, indtil centralen blev nedlagt 21. oktober 1970. 80 abonnenter blev indført under centralerne Hansted og Lund (HS).

#### LYNGBY (TU)

Talestation i 1892 ved brugsforeningen via Trustrup central under Grenaa Telefonselskab. Telefoncentral oprettet i 1916 med 18 abonnenter. Kontrakt indgået 14. november 1916 med Anna Marie Larsine Sørensen (senere gift Krogh), der var bestyrer indtil 1. januar 1947, hvorefter en søn, Gunnar Sørensen, overtog stillingen, indtil centralen blev nedlagt 23. marts 1971. 160 abonnenter blev indført under centralerne Fannerup og Trustrup.

#### LYNGBY (AR)

Telefoncentral oprettet i 1916 med 14 abonnenter. Første bestyrer var murer J.A. Sørensen. Derefter fra 12. marts 1917 Anna Bigum, der ledede centralen, indtil den blev nedlagt 1. oktober 1940. 17 abonnenter blev indført under centralerne True og Hørslev.

#### LYNGAA

Talestation i 1897 via Hadsten central. Telefoncentral oprettet i 1912 med 13 abonnenter. Kontrakt indgået 7. august 1912 med Karen Jepsen, der 1. maj 1925 blev efterfulgt af Johanne Hansen. Fra 1. juli 1927 overtog Severine Kirstine Petersen stillingen indtil 1. november 1942, hvorefter Elna Jensine Andersen (senere gift Kristensen) blev bestyrer, indtil centralen blev nedlagt 17. december 1969. 82 abonnenter blev indført under Hadsten central.

#### LYSTRUP (AR)

Telefoncentral oprettet i 1917 med 11 abonnenter. Kontrakt indgået 1. maj 1917 med Kathinka Thorup (senere gift Jacobsen), der var bestyrer indtil 1. april 1964, hvorefter en svi-

gerdatter, Inger Buch Jacobsen, overtog stillingen, indtil centralen blev nedlagt 29. juni 1967. 437 abonnenter blev indført under Skæring central.

#### LYSTRUP (RD)

Talestation i 1892 ved købmand Stenberg via Ørsted central under Randers Telefonselskab. Telefoncentral oprettet i 1914 med 14 abonnenter. Kontrakt indgået 26. marts 1914 med skrædder N.M. Espensen. Fra 8. marts 1920 overtog Marie Andreasen stillingen, indtil centralen blev nedlagt 1. juni 1969. 52 abonnenter blev indført under Vivild central.

#### LØGSTRUP

Telefoncentral oprettet i 1906 med 6 abonnenter og hed dengang Kvols central. Første kendte bestyrer var Kirstine Nielsen, der i april 1911 blev efterfuldt af smed P. Christensen - centralen blev samtidig flyttet og navneændret til Fiskbæk central. 1. april 1925 blev en datter Marie Kirstine Christensen ansat som bestyrer indtil sin død 11. oktober 1962. I mellemtiden (1937) blev centralen atter flyttet og navneændret, denne gang til Løgstrup central. Fra 1. november 1962 overtog en datter Jenny Jensen stillingen indtil centralen 16. marts 1971 blev automatiseret med anlægstype ARK 522. Antal abonnenter installeret i 1981: 900.

#### LØGTEN

Talestation i 1892 ved købmand Hans Knudsen via Mørke mellemstation under Aarhus Telefonselskab. Telefoncentral oprettet i 1916 med 13 abonnenter. Kontrakt indgået 19. december 1915 med Marie Bjerggaard, der efter sin død i 1933 blev efterfulgt af en datter, Helene Andersen, som bestyrede centralen, indtil den blev nedlagt 1. april 1949. 66 abonnenter blev indført under centralerne Hornslet og Skjødstrup.

#### LØJENKJÆR

Telefoncentral oprettet i 1913 med 11 abonnenter. Kontrakt indgået 30. november 1913 med arbejdsmand Kristian J. Hansen, der var bestyrer, indtil centralen blev nedlagt 1. oktober 1951. 36 abonnenter blev indført under centralerne Solbjerg, Malling og Odder.

#### LØVENHOLM

Se under Gjesing (GR).

#### LØSNING

Telefoncentral oprettet i 1897 af Løsning Telefonselskab. Overtaget af Jydsk Telefon 1. januar 1940 med 121 abonnenter. Første kendte bestyrer var A. Jørgensen, der ledede centralen fra 1909 til 1919. Derefter Nora Jensen til 31. december 1939. Fra 1. januar 1940 var det Mathilde Lütchemeier, der bestyrede centralen. Hun døde den 23. august 1944 og blev efterfulgt af Sørine Kristiane Simonsen. Fra 1. maj 1958 blev Anna Hansen ansat, indtil hun døde 3. marts 1967, hvorefter efterlevende ægte-mand, Henry Hansen, overtog stillingen, indtil centralen blev automatiseret 20. marts 1969 med anlægstype ARK 522. Antal abonnenter installeret i 1981: 1.600.

#### LØVEL

Telefoncentral oprettet i 1916 med 28 abonnenter. Kontrakt indgået 11. september 1916 med M.C. Overgaard, der 1. august 1950 blev efterfulgt af en datter, Anna Elisabeth Overgaard. Fra 1. august 1958 var bestyreren Kristine

Elisabeth Pedersen, indtil centralen blev automatiseret 15. september 1971 med anlægstype ARK 522. Antal abonnenter installeret i 1981: 400.

#### LØVSKAL

Telefoncentral oprettet i 1915 med 11 abonnenter. Kontrakt indgået 18. marts 1915 med Chr. Kilsgaard Hesselberg, der 1. marts 1957 blev efterfulgt af en datter, Sigrid Klidgaard Larsen, som ledede centralen, indtil den blev nedlagt 3. september 1969. 52 abonnenter blev indført under Hjorthede central.

#### LAASBY

Telefoncentral oprettet omkring 1900. Første kendte bestyrer var skrædder Jens Peter Danielsen, med hvem der blev skrevet kontrakt 26. juni 1914. Danielsen døde i 1921, og efterlevende hustru, Karen Danielsen, overtog stillingen, indtil hun døde i 1934. Fra 1. januar 1935 blev en søn, Daniel Magnus Danielsen, ansat, indtil han døde 10. september 1951, hvorefter efterlevende hustru, Thora Ottine Danielsen, blev bestyrer. Fra 1. januar 1956 overtog en datter, Karen Margrethe Danielsen, stillingen, indtil centra-



Malling central - bestyrer P. Lunn Poulsen - ca. 1945

len blev automatiseret 11. april 1973 med anlægstype ARK 522. Antal abonnenter installeret i 1981: 800.

#### **LAASBY ST.**

Telefoncentral oprettet i 1915 med 13 abonnenter. Kontrakt indgået 16. november 1915 med postbud Marius Laursen, der var bestyrer indtil 30. april 1954. Fra 1. maj 1954 blev Aksel Lassen ansat indtil 1. februar 1956, hvorefter hustruen, Kirsten Marie Lassen overtog stillingen. Fra 1. november 1972 var bestyreren Ester Christensen, indtil centralen blev nedlagt 16. august 1973. 173 abonnenter blev indført under centralerne Farre, Galten, Laasby og Sorring.

#### **MALLING**

Talestation i 1892 ved købmand Niels Jensen via Beder central under Aarhus Telefonselskab. Telefoncentral oprettet i 1906 med 12 abonnenter. Kontrakt indgået 1. november 1906 med skrædder Peter Lunn Poulsen, der bestyrede centralen indtil 1. november 1946, hvorefter en datter, Carla Knudsen, overtog stillingen, indtil centralen blev automatiseret 10. juni 1970 med anlægstype ARK 522. Antal abonnenter installeret i 1981: 1.900.

#### **MAMMEN**

Telefoncentral oprettet i 1915 med 14 abonnenter. Kontrakt indgået 13. april 1915 med Søren Kristensen, der efter sin død 28. juli 1942 blev efterfulgt af en datter, Anine Kristensen. 1. februar 1967 overgik stillingen til Marie Flaaris, der bestyrede centralen, indtil den blev automatiseret 18. april 1972 med anlægstype ARK 522. Antal abonnenter installeret i 1981: 300.

#### **MATTRUP**

Telefoncentral oprettet i 1906 under Forenede Sydjydske Telefonselskaber. Overtaget af Jydsk Telefon i 1922 med 20 abonnenter. Først kendte bestyrer fra 1914 var Niels Martin Nielsen, der ledede centralen, indtil den blev nedlagt 1. januar 1940. 20 abonnenter blev indført under centralerne Klovborg og Ring.

#### **MEJLBY (AR)**

Telefoncentral oprettet omkring 1897 med 5 abonnenter. Første kendte bestyrer fra 1901 var vejmand Anders Jensen, der 1. januar 1921 blev efterfulgt af en svigersøn, Niels Hansen. I 1930 døde N. Hansen, og stillingen overgik til efterlevende hustru, Jensine Hansen, der 1. august 1944 blev af-

løst af en søn, Ejner Hansen. Fra 1. december 1945 var bestyreren Thomas Andersen, indtil centralen blev nedlagt 1. juni 1950. 54 abonnenter blev indført under Todbjerg central.

#### **MELLERUP**

Talestation i 1892 ved landpost Jens Nielsen via Harridslev mellemstation under Randers Telefonselskab. Telefoncentral oprettet i 1901 med 13 abonnenter. Første kendte bestyrer fra 1903 var skomager Johannes Larsen. 17. maj 1929 døde J. Larsen, og efterlevende hustru, Marie Larsen, overtog stillingen, indtil hun døde i 1936. Fra 1. marts 1936 blev en søn, Anker Larsen, ansat som bestyrer, indtil han døde i 1943, hvorefter efterlevende hustru, Anna Larsen, ledede centralen, indtil den blev nedlagt 31. oktober 1966. 62 abonnenter blev indført under Lindbjerg central.

#### **MJESING**

Telefoncentral oprettet i 1913 med 11 abonnenter. Kontrakt indgået 4. april 1913 med Anine Iversen, der efter sin død i 1944 blev efterfulgt af en datter, Signe Margrethe Iversen. Fra 1. november 1944 overtog en svigerinde, Karla Edith Iversen stillingen, indtil



Mødrup central 1967

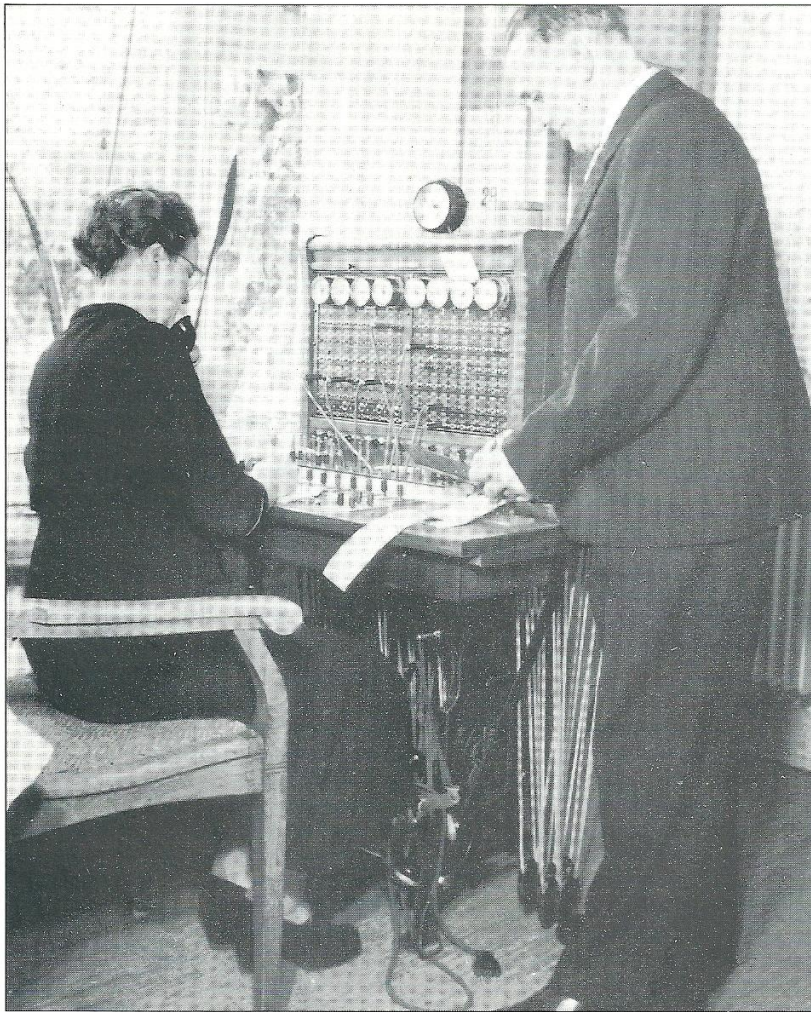

Maarslet central - bestyrerparret Kristiansen - ca. 1950

centralen blev automatiseret 28. juni 1972. 63 abonnenter blev indført under Stilling central.

#### **MOLLERUP**

Telefoncentral oprettet i 1916 med 25 abonnenter. Kontrakt indgået 4. april 1916 med karetmager Th. Pedersen, der 1. juli 1926 blev efterfulgt af Anna J. Andersen. Fra 1. august 1954 var bestyreren Ellen Gregersen, indtil centralen blev automatiseret 28. juni 1972 med anlægstype ARK 522. Antal abonnenter installeret i 1981: 600.

#### **MUNDELSTRUP**

Se Faarup (AR) central.

#### **MØLDRUP**

Telefoncentral oprettet omkring 1900 med 8 abonnenter. Første kendte bestyrer var fru Jensen, der i 1906/07 blev efterfulgt af fru Strøm og senere Birgitte Madsen. Fra 1. oktober 1918 var bestyreren skomager Christen Christensen og fra 1. maj 1949 Christan Bjerre Jensen. Fra 1. juli 1956 overtog Anna Petrea Jensen stillingen, indtil centralen blev automatiseret 28. august 1969 med anlægstype ARK 522. Antal abonnenter installeret i 1981: 1.000.

#### **MØRKE**

Talestation med 3 abonnenter i 1892 ved gartner Bredahl under Aarhus Telefonselskab. Telefoncentral oprettet i 1897 med 5 abonnenter. Første kendte bestyrer fra 1. juli 1902 var Niels

Jensen Bech. 1. juni 1934 overtog en datter, Mette Kirstine Bech (senere gift Skriver) stillingen indtil 30. november 1944. Fra 1. december 1944 blev Elis Brøgger (senere gift Nold Jensen) ansat indtil 1. november 1950, hvorefter Anna Gregersen overtog stillingen. Fra 1. november 1951 var bestyreren Anna Østergaard Christensen, der døde 30. juli 1955, hvorefter Astrid Marie Bach blev ansat, indtil centralen blev automatiseret 11. maj 1967 med anlægstype KIRK. Antal abonnenter installeret i 1981: 800.

#### **MAARSLET**

Telefoncentral oprettet i 1912 med 20 abonnenter. Kontrakt indgået 19. december 1911 med skrædder Thomas A. Lund, der efter sin død 16. oktober 1923 blev efterfulgt af efterlevende hustru, Karen Marie Lund (senere gift Lindekrans). Den 1. september 1930 overtog Gerda Kristiansen stillingen, indtil centralen blev nedlagt 1. august 1960. 99 abonnenter blev indført under Tranbjerg central.

#### **NAVNTOFT**

Telefoncentral oprettet i 1918 med 16 abonnenter. Første bestyrer var købmand Chr. Nielsen, der ledede centralen, indtil den blev nedlagt 1. oktober 1929. 8 abonnenter blev indført under Kjølsholm central.

#### **NEDER RANDLEV**

Telefoncentral oprettet i 1915 med 22 abonnenter. Kontrakt indgået 9. maj 1915 med Marie Steffensen, der var bestyrer, indtil centralen blev automatiseret 1. januar 1935 med anlægstype LME. Centralen blev 1. januar 1947 navneændret til Randlev central, og den automatiske central blev nedlagt 30. januar 1960. 72 abonnenter blev indført under centralerne Odder og Boulstrup-Hou.

#### **NIM**

Telefoncentral oprettet i 1909 under Forenede Sydjydske Telefonselskaber. Overtaget af Jydsk Telefon i 1922 med 32 abonnenter. Første bestyrer var Chr. Andersen Kragh, der 1. juli 1947 blev efterfulgt af Edith Tholstrup Knudsen, der ledede centralen, indtil den blev automatiseret 20. september 1972 med anlægstype ARK 522. Antal abonnenter installeret i 1981: 400.

### **NIMTOFTE**

Landcentralstation i 1892 med 8 abonnenter under Grenaa Telefoncentral. Første kendte bestyrer fra 1. januar 1896 var Ane Mette Nielsen, der efter sin død 10. januar 1934 blev efterfulgt af en søster, Petrea Nielsen. Fra 1. november 1943 overtog en brodersøn, N. Valdemar Nielsen, stillingen indtil sin død 9. september 1956, hvorefter efterlevende hustru, Maren Kirstine Nielsen, bestyrede centralen, indtil den blev automatiseret 31. august 1967 med anlægstype KIRK. Antal abonnenter installeret i 1981: 500.

### **NORDBY**

Telefoncentral oprettet før 1900 under Samsø Telefonselskab. Første kendte bestyrer var Marie Smed, der ledede centralen indtil 1. januar 1938, hvorefter Chr. Snedker overtog stillingen. Fra 1. januar 1963 blev Ruth Ejbye ansat, indtil ægtemanden, Børge Ejbye, fra 1. april 1970 overtog stillingen, til centralen blev automatiseret. Samsø Telefonselskab blev overtaget af Jydsk Telefon 1. januar 1971, og centralen blev automatiseret 30. maj 1972 med anlægstype ARK 522. Antal abonnenter installeret i 1981: 400.

### **NORSMINDE**

Telefoncentral oprettet i 1915 med 12 abonnenter. Første kendte bestyrer var Mariane Thomsen, derefter Mette Sørensen og fra 11. juli 1917 Anna Hvejsel. Fra 1. marts 1929 overtog Mary Hansen stillingen indtil 1. maj 1929, hvorefter Thora Marie Alsøe blev bestyrer, indtil centralen blev nedlagt 1. januar 1930. 17 abonnenter blev indført under centralerne Aistrup og Rude.

### **NORTVIG**

Telefoncentral oprettet i 1917 under Forenede Sydjydske Telefonselskaber. Overtaget af Jydsk Telefon i 1922 med 20 abonnenter. Første kendte bestyrer var lærer J.P. Rasmussen indtil 1. oktober 1922, hvorefter en datter, Signe A.G. Rasmussen, overtog stillingen. Fra 1. december 1931 var Anders Peter Sørensen bestyrer indtil 1. juli 1935. Derefter ledede Karl Kristensen centralen, indtil den blev nedlagt 1. juli 1940. 20 abonnenter blev indført under centralerne Kløvborg og Nr. Snede.

### **NØDAGER**

Telefoncentral oprettet i 1917 med 17 abonnenter. Kontrakt indgået 12. august 1917 med Frederik Jensen, der 1. juli 1945 blev efterfulgt af Bodil Kirstine Christensen. Fra 1. januar 1964 var bestyreren Birte Kathrine Rafn, indtil centralen blev nedlagt 27. oktober 1966. 76 abonnenter blev indført under Kolind central.

### **NØDELUND**

Telefoncentral oprettet i 1917 med 17 abonnenter. Første kendte bestyrer var vognmand Hans Mikkelsen, der efter sin død 19. juni 1930 blev efterfulgt af efterlevende hustru, Ane Marie Mikkelsen. Den 1. december 1942 overtog en svigerdatter, Ester Mikkelsen (senere gift Andersen) stillingen, indtil centralen blev nedlagt 7. januar 1965. 49 abonnenter blev indført under Bjergringbro central.

### **NØRAGER (RD)**

Talestation i 1892 via Ørsted central under Randers Telefonselskab. Telefoncentral oprettet i 1914 med 12 abonnenter. Kontrakt indgået 29. april 1914 med træhandler Jens Sørensen, der efter sin død i 1931 blev efterfulgt af efterlevende hustru, Nielsine Sørensen. Fra 1. juni 1940 overtog en datter, Krista Johanne Sørensen, stillingen, indtil centralen blev nedlagt 22. april 1969. 84 abonnenter blev indført under centralerne Vivild og Fjellerup.

### **NØRBÆK**

Telefoncentral oprettet i 1917 med 12 abonnenter. Kontrakt indgået 25. august 1917 med J. Christiansen, der 1. juni 1923 blev efterfulgt af Dorthea K. Jepsen. Fra 1. oktober 1923 blev tidligere bestyrer Christiansens hustru, Kathrine Christiansen, ansat. Derefter fra 1. december 1924 K. Henriksen, indtil centralen blev nedlagt 1. oktober 1939. 19 abonnenter blev indført under Faarup (HB) central.

### **NØRRE RIND**

Talestation i 1892 ved købmand J. Ambrosius under Viborg Telefonselskab. Telefoncentral oprettet i 1919 med 15 abonnenter. Første kendte bestyrer fra 1921 var gartner Carl Nicolai Mortensen, der efter sin død i 1936 blev efterfulgt af en datter, Karla Nikoline Thomsen. Fru Thomsen bestyrede centralen, indtil den blev automatiseret den 25. august 1971 med anlægstype ARK 522. Antal abonnenter installeret i 1981: 200.

### **NØRRE SNEDE**

Statslandcentralstation oprettet i august 1895. Overtaget af Jydsk Telefon i 1923 med 60 abonnenter. Første kendte bestyrer var træskohandler Hans Frederik Schmidt, med hvem der blev skrevet kontrakt 1. juni 1906. Fra 1. juli 1951 overtog Elna Nielsen stillingen, indtil centralen blev automatiseret 30. juni 1966 med anlægstype Pentaconta. Antal abonnenter installeret i 1981: 1.100.

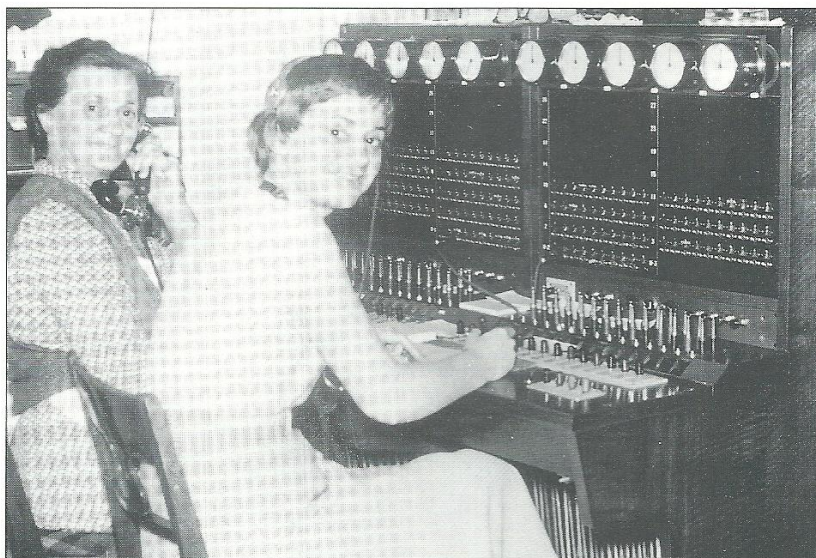

Nimtofte central 1958

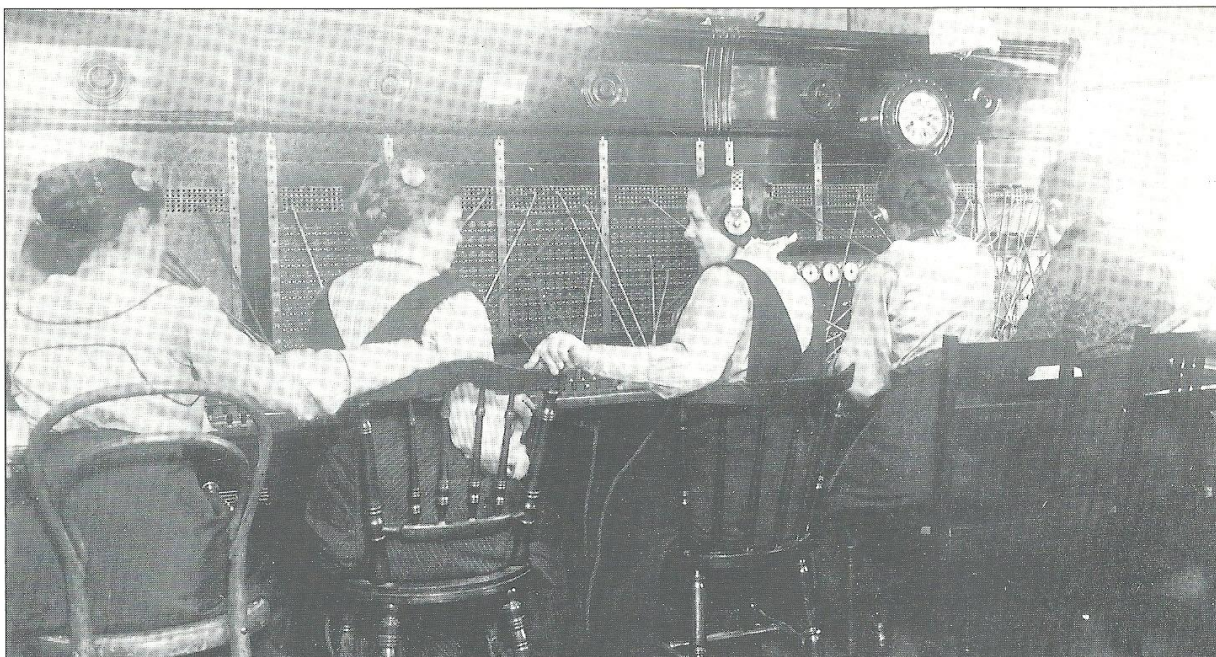

Odder central 1917

#### **NØRRE VINGE**

Telefoncentral oprettet i 1915 med 12 abonnenter. Kontrakt indgået den 5. oktober 1915 med Niels Pedersen Dahl, der efter sin død 10. oktober 1938 blev efterfulgt af efterlevende hustru, Kathrine Pedersen Dahl. Fra 1. juli 1946 var bestyreren Hedvig Dahl Poulsen, indtil centralen blev nedlagt 31. august 1947. 23 abonnenter blev indført under centralerne Hammershøj og Ørum (VG).

#### **NØRRE VISSING**

Telefoncentral oprettet i 1914 med 19 abonnenter. Kontrakt indgået 20 marts 1914 med skrædder Poul Hansen, der efter sin død i 1928 blev efterfulgt af efterlevende hustru, Anine Sørine Hansen. 1. februar 1947 overtog en svigerdatter, Kirstine Hansen, stillingen, indtil centralen blev nedlagt 9. september 1971. 82 abonnenter blev indført under Galten (AR) central.

#### **NØRRE AARSLEV**

Telefoncentral oprettet i 1912 med 12 abonnenter. Kontrakt indgået i marts 1912 med Hansine Brynildsen, der senere blev efterfulgt af Anne M. Brynildsen. Fra 1. maj 1926 var bestyreren Mette Marie Vestergaard, der efter sin død 30. maj 1936 blev efterfulgt af efterlevende ægtemand, Chr. Ves-

tergaard. I 1938 døde Chr. Vestergaard, og Ciane Poulsen blev ansat indtil 1. januar 1958, hvorefter en svigerdatter, Karna Poulsen, overtog stillingen, indtil centralen blev nedlagt 24. oktober 1973. 56 abonnenter blev indført under centralerne Voldum og Ølst.

#### **NØRSKOVLUND**

Andelscentral oprettet i 1926 med 34 abonnenter. Overtaget af Jydsk Telefon 1. februar 1928. Første kendte bestyrer fra 1. februar 1928 var Kathrine Storgaard. 1. april 1939 overtog en søn, Niels Døssing Storgaard, stillingen indtil 1. november 1967, hvorefter Eva Skovborg Christensen (senere gift Pedersen) blev bestyrer, indtil centralen blev automatiseret 3. august 1971 med anlægstype ARK 522. Antal abonnenter installeret i 1981: 400.

#### **ODDER**

I 1889 eksisterede Odder Telefonselskab, som var startet på initiativ af købmand P.W. Møller, C.E. Gall og C.F.E. von Holstein-Rathlou. I 1892 var der 32 abonnenter, og bestyrer var partikulier C.E. Gall indtil ca. 1912, hvorefter Kirstine Seiersen (senere gift Mikkelsen) overtog stillingen som forstanderinde. Fra 1. december 1945 var forstanderinden Elly Baden Peder-

sen, indtil centralen blev automatiseret 30. januar 1960 med anlægstype ARF 101/ARM 201-0. Antal abonnenter installeret i 1981: 5.000.

#### **OENS**

Telefoncentral oprettet før 1920 under Løsning Telefonselskab. Overtaget af Jydsk Telefon 1. januar 1940 med 19 abonnenter. Første kendte bestyrer fra 15. juli 1930 var Eva Jensen, der ledede centralen, indtil den blev nedlagt 1. oktober 1956. 27 abonnenter blev indført under centralerne Horsens, Hatting og Ølsted.

#### **ORMSLEV**

Telefoncentral oprettet i 1913 med 13 abonnenter. Kontrakt indgået 29. november 1913 med Marie Jacobsen (senere gift Thomsen), der efter sin død i 1933 blev efterfulgt af efterlevende ægtemand Thomas M. Thomsen, der bestyrede centralen, indtil den blev nedlagt 1. september 1952. 64 abonnenter blev indført under centralerne Harlev og Kolt.

#### **OVERFUSSING**

Se Bjerregrav central.



### **PEDERSTRUP (GR)**

Telefoncentral oprettet i 1918 med 12 abonnenter. Første bestyrer var Ove Sørensen, men allerede fra 11. oktober 1918 overtog malermester Jens Hansen stillingen, indtil centralen blev nedlagt 1. juli 1953. 47 abonnenter blev indført under Tirstrup central.

### **PINDSTRUP**

Telefoncentral oprettet i 1910 med 14 abonnenter. Kontrakt indgået 1. august 1910 med skrædder Søren S. Bach, der bestyrede centralen indtil 1. marts 1947, hvorefter Didda Terp blev ansat. Fra 1. oktober 1948 overtog Elisabeth Hedegaard (senere gift Klemmensen) stillingen, indtil centralen blev automatiseret 8. marts 1966 med anlægstype KIRK. Antal abonnenter installeret i 1981: 500.

### **RANDERS**

Randers Telefonselskab fik koncession til oprettelse af et telefonanlæg 5. november 1883. Initiativtageren var telegrafist H.O. Thomsen, der blev bestyrer for centralen, efter den var blevet idriftsat 5. maj 1884 med 67 abonnenter. Centralen havde til huse i Store Voldgade nr. 6. Randers Telefonselskab var et af de 17 private telefonselskaber, der 26. november 1895 blev sammensluttet til Jydsk Telefon-Aktieselskab. Telefoncentralen blev automatiseret 23. februar 1963 med anlægstype ARF 102 og ARM 201-2. Antal abonnenter installeret i 1981: 13.000.

### **RANDLEV**

Se Neder Randlev central.

### **RASK MØLLE**

Telefoncentral oprettet i 1906 under Forenede Sydjydske Telefonselskaber. Overtaget af Jydsk Telefon i 1922 med 52 abonnenter. Første bestyrer var blikkenslager Niels Christian Emil Hansen indtil 1. juli 1948, hvorefter en datter, Ina Esther Dorthea Hansen, blev ansat, indtil hun døde 15. december 1960. En datter, Birgit Broby Hansen, overtog derefter stillingen, indtil centralen blev nedlagt 12. marts 1970. 176 abonnenter blev indført under Uldum central.

### **RAVNHOLT**

Telefoncentral oprettet i 1912 med 13

abonnenter. Kontrakt indgået 26. september 1912 med Dorthea Rasmussen, der bestyrede centralen indtil 1. april 1946, hvorefter Agnethe Riis overtog stillingen, indtil centralen blev nedlagt 1. januar 1953. 63 abonnenter blev indført under centralerne Solbjerg og Tranbjerg.

### **RAVNSTRUP (VG)**

Telefoncentral oprettet i 1917 med 29 abonnenter. Kontrakt indgået 1. oktober 1917 med F. Nielsen, der var bestyrer indtil 1. december 1922, hvorefter hustruen, Maren Nielsen, overtog stillingen. Fra 1. januar 1939, efter Maren Nielsens død, blev en søn, Ejnar Nielsen, ansat som bestyrer, indtil centralen blev automatiseret 16. juni 1971 med anlægstype ARK 522. Antal abonnenter installeret i 1981: 500.

### **RESENBRO**

Telefoncentral oprettet i 1918 med 28 abonnenter. Kontrakt indgået 17. juli 1918 med arbejdsmand Søren Sørensen Skou, der bestyrede centralen indtil 1. maj 1920, hvorefter en søster, Anna Skou (senere gift Jensen), blev ansat. Fra 1. april 1967 var Vilhelm G. Jensen bestyrer, indtil centralen blev automatiseret 26. september 1972

med anlægstype ARK 522. Antal abonnenter installeret i 1981: 800.

### **RINDSHOLM**

Ny automatisk Telefoncentral oprettet 26. oktober 1968 med anlægstype ARK 522. Antal abonnenter installeret i 1981: 700.

### **RING**

Telefoncentral oprettet i 1919 under Forenede Sydjydske Telefonselskaber. Overtaget af Jydsk Telefon i 1922 med 19 abonnenter. Bestyrer fra 20. august 1919 var smed Niels Petersen Ørum, der efter sin død i oktober 1952 blev efterfulgt af efterlevende hustru, Laura Ørum. Fru Ørum var bestyrer, indtil centralen blev nedlagt 1. november 1965. 65 abonnenter blev indført under centralerne Brædstrup og Klovborg.

### **RISSKOV**

Telefoncentral oprettet i 1917 med 20 abonnenter. Første kendte bestyrer var Anna Friis, med hvem der blev skrevet kontrakt 18. september 1918. Frk. Friis bestyrede centralen, indtil den blev automatiseret 27. november 1929 (med 600 abonnenter), som den



Risskov central 1930

første fuldautomatiske central i Danmark. Anlægget, der var type Standard Electric, system 7A, blev 1. maj 1953 udskiftet med type LME ARF 100. Antal abonnenter installeret i 1981: 7.000.

#### RODSKOV

Telefoncentral oprettet i 1912 med 15 abonnenter. Kontrakt indgået 20. juni 1912 med Martha Andersen, der var bestyrer indtil 1. juli 1938, hvorefter en datter, Marie Andersen, overtog stillingen, indtil centralen blev nedlagt 1. december 1949. 55 abonnenter blev indført under centralerne Hornslet, Mørke og Skødstrup.

#### ROMLUND

Telefoncentral oprettet i 1916 med 15 abonnenter. Første kendte bestyrer var Anna Jensen. Derefter fra 4. januar 1919 Kristen Jensen Klausen. Fra 1. april 1964 overtog Else Lund Kidmose stillingen, indtil centralen blev nedlagt 16. juni 1971. 74 abonnenter blev indført under Ravnstrup central.

#### ROSMUS

Telefoncentral oprettet i 1917 med 11 abonnenter. Kontrakt indgået 3. au-

mussen) stillingen og ledede centralen, indtil den blev nedlagt 1. juni 1960. 52 abonnenter blev indført under Balle (GR)central.

#### RUDE

Telefoncentral oprettet i 1916 med 12 abonnenter. Kontrakt indgået 15. sep-

#### RUD KIRKE

Telefoncentral oprettet i 1915 med 16 abonnenter. Kontrakt indgået 14. december 1915 med Nikoline Laursen, der bestyrede centralen indtil 1. juli 1945, hvorefter Bertha Tegen overtog stillingen, indtil centralen blev nedlagt 1. september 1954. 31 abonnenter blev indført under centralerne Voldum, Ølst og Hadbjerg.

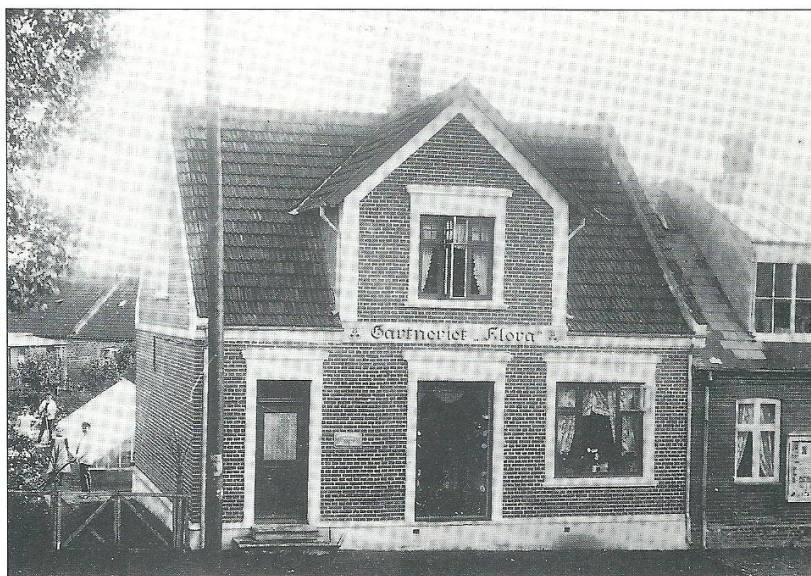

Ry central 1907

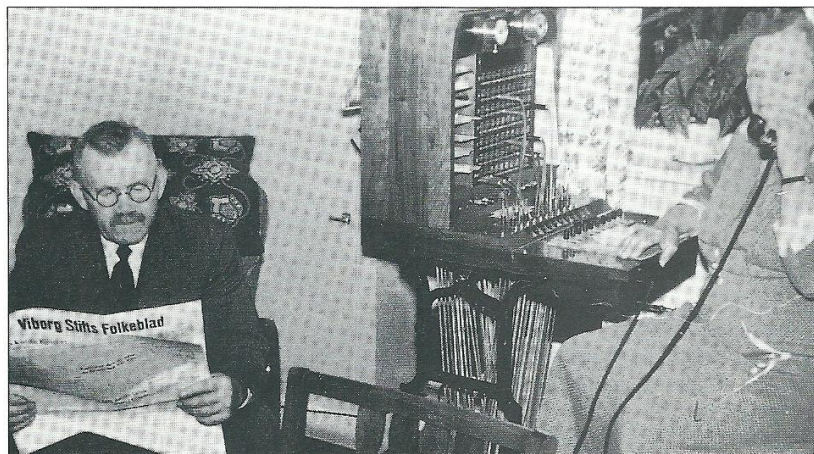

Romlund central - bestyrer Kristen Klausen og hustru - ca. 1960

gust 1917 med H.C. Rasmussen, der efter sin død 9. januar 1924 blev efterfulgt af efterlevende hustru, Valborg Rasmussen. Fra 1. april 1944 overtog Marie Thygesen stillingen indtil 1. februar 1949, hvorefter Lissa Marie Robdrup (senere gift Rasmussen) blev ansat indtil 31. januar 1956. Fra 1. februar 1956 overtog den tidligere bestyrer, Marie Thygesen (nu gift Ras-

tember 1916 med Maren Jepsen, der var bestyrer indtil 1. oktober 1953, hvorefter Olga Christensen overtog stillingen indtil 31. oktober 1965. Fra 1. november 1965 blev Edith Lindstrøm Rasmussen bestyrer, indtil centralen blev automatiseret 11. april 1972 med anlægstype ARK 522. Antal abonnenter installeret i 1981: 800.

#### RY

Landcentralstation i 1892 med 7 abonnenter under Skanderborg Telefonselskab. Første kendte bestyrer fra 1. januar 1897 var gartner H. Hansen. Fra 1. juni 1957 overtog en datter, Elvira Juhl, stillingen, indtil centralen blev automatiseret 30 marts 1966 med anlægstype Pentaconta. Antal abonnenter installeret i 1981: 2.000.

#### RYOMGAARD

Telefoncentral oprettet i 1905 med 7 abonnenter. Kontrakt indgået 15. marts 1905 med snedker Marius Andersen, der bestyrede centralen indtil 1. oktober 1950, hvorefter Anne Mette Jørgine Christiansen overtog stillingen. Fra 1. juni 1966 var Lissy Svendsen Pedersen bestyrer, indtil centralen blev automatiseret 26. september 1967 med anlægstype KIRK. Antal abonnenter installeret i 1981: 1.000.

#### RØDDING (VG)

Telefoncentral oprettet i 1916 med 19 abonnenter. Første kendte bestyrer var Chr. J.M. Lundroff. Derefter fra 1. okto-

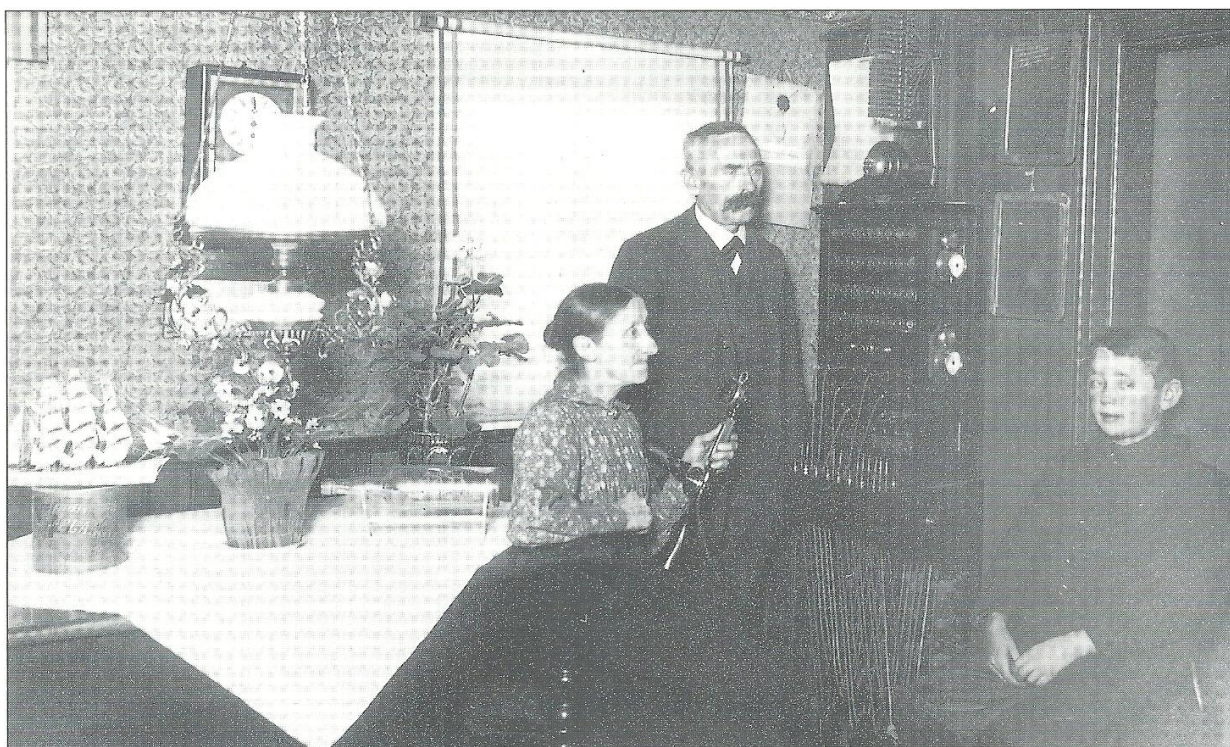

Rørth central - bestyrer S. Johansen med familie - ca. 1930

fra 1. oktober 1918 smed Chr. Christensen. Fra 1. august 1961 overtog Jytte Jacobsen stillingen, indtil centralen blev automatiseret 18. oktober 1972 med anlægstype ARK 522. Antal abonnenter installeret i 1981: 400.

#### **RØDKJÆRSBRO**

Mellemstation i 1892 ved købmand J. Petersen under Viborg Telefonselskab. Telefoncentral oprettet i 1904 med 12 abonnenter. Første kendte bestyrer var Jenny Jacobsen. Derefter fra 1915 snedker L. Lindholt indtil 28. februar 1947. Fra 1. marts 1947 blev Jensine Møller bestyrer indtil 1. september 1962, hvorefter Maren Ingfrid Laugesen overtog stillingen, indtil centralen blev automatiseret 5. marts 1970 med anlægstype ARK 522. Antal abonnenter installeret i 1981: 1.200.

#### **RØGEN**

Telefoncentral oprettet i 1915 med 20 abonnenter. Kontrakt indgået 1. maj 1915 med Martin Bach, der bestyrede centralen indtil 1. april 1940, hvorefter hustruen, Elna Bach, overtog stillingen, indtil centralen blev nedlagt 1. oktober 1960. 66 abonnenter blev indført under Farre (HML) central.

38

#### **RØNDE**

Landcentralstation i 1892 med 12 abonnenter hos købmand Schmidts enke (købmand Chr. Schmidt) under Aarhus Telefonselskab. Første kendte bestyrer var Olivia Jacobsen, der efter sin død i 1918 blev efterfulgt af Ingeborg Jacobsen, som bestyrede centralen, indtil den blev automatiseret 29. januar 1965 med anlægstype Pentaconta. Antal abonnenter installeret i 1981: 1650.

#### **RØRTH**

Telefoncentral oprettet i 1906 med 10 abonnenter. Kontrakt indgået 24. maj 1906 med sadelmager Søren Johansen, der var bestyrer, indtil centralen blev automatiseret 1. januar 1935 med anlægstype LME. Den automatiske central blev 30. januar 1960 nedlagt. 26 abonnenter blev indført under Odder central.

#### **RAARUP**

Telefoncentral oprettet under Bjerre Herreds Telefonselskab, opkøbt af Forenede Sydjydske Telefonselskaber i 1916 og overtaget af Jydsk Telefon i 1922 med 79 abonnenter. Første kendte bestyrer, fra 10. juli 1916, var

Mads Hansen, der efter sin død i 1924 blev efterfulgt af efterlevende hustru, Kathrine Kramer Hansen. Fra 1. juli 1944 var Elisabeth Madsen bestyrer, indtil centralen blev automatiseret 17. september 1968 med anlægstype ARK 522. Antal abonnenter installeret i 1981: 700.

#### **RAASTED**

Telefoncentral oprettet omkring 1896 med 7 abonnenter. Første kendte bestyrer fra 18. december 1902 var Peder Chr. Pedersen. Fra 1. maj 1938 overtog en søn, Otto Pedersen, stillingen indtil 1. april 1944, hvorefter en søster, Bertha Mathilde Pedersen, blev bestyrer. Fra 1. september 1945 overtog Otto Pedersen igen stillingen indtil 1. september 1949, hvorefter hustruen, Nielsine Pedersen, blev bestyrer, indtil centralen blev automatiseret 3. oktober 1972 med anlægstype ARK 522. Antal abonnenter installeret i 1981: 800.

#### **SABRO**

Telefoncentral oprettet i 1916 med 18 abonnenter. Første kendte bestyrer var Karen M. Thomasen. Derefter fra 9. maj 1919 Marie Laursen. Fra 1. no-

vember 1942 var Laurits Hald Pedersen bestyrer, indtil centralen blev nedlagt 1. oktober 1950. 45 abonnenter blev indført under Mundelstrup central. 18. december 1968 blev en ny automatisk central oprettet i Sabro med anlægstype ARK 522. Antal abonnenter installeret i 1981: 1.200.

#### SAHL

Talestation i 1892 ved Brugsforeningen via Bjerringbro central under Viborg Telefonselskab. Telefoncentral oprettet i 1917 med 16 abonnenter. Kontrakt indgået 20. august 1917 med Karl Jensen, der efter sin død 31. oktober 1941 blev efterfulgt af en svigerdatter, Jenny Laurine Jensen. Fru Jensen bestyrede centralen, indtil den blev nedlagt 7. januar 1965. 59 abonnenter blev indført under Bjerringbro central.



Sall central - bestyrer Jens Horn - ca. 1963

#### SAKSILD

Telefoncentral oprettet i 1916 med 18 abonnenter. Kontrakt indgået 23. juli 1916 med skrædder Frands A. Frandsen, der bestyrede centralen, indtil 1. januar 1920, hvorefter A. Bjørnholt overtog stillingen. Fra 1. november 1926 var Nanna Østergaard Sørensen bestyrer, indtil centralen blev nedlagt 1. april 1962. 61 abonnenter blev indført under centralerne Rude og Odder.

#### SALL

Telefoncentral oprettet i 1915 med 18 abonnenter. Kontrakt indgået 6. juni 1915 med Dorthea Hjeronymussen, der efter sin død i 1933 blev efterfulgt af en datter, Marie Horn. Fru Horn døde i marts 1963, og efterlevende ægtemand, Jens Horn, blev ansat, indtil centralen blev nedlagt 1. januar 1964. 96 abonnenter blev indført under Hammel central.

#### SANDBY

Telefoncentral oprettet i 1915 med 10 abonnenter. Første bestyrer var Hilda Petterson. Derefter fra 6. oktober 1916 arbejdsmand Peder Christensen. Fra 1. december 1933 overtog Elvine Kristensen Møller stillingen, indtil centralen blev nedlagt 1. juli 1940. 21 abonnenter blev indført under centralerne Haldum og Hadsten.

Abildgaard bestyrer indtil 1. august 1947, hvorefter Irma Broberg Olsen blev ansat, indtil centralen blev nedlagt 1. oktober 1949. 33 abonnenter blev indført under Voldby (GR) central.

#### SATTRUP

Telefoncentral oprettet i 1913 under Forenede Sydjydske Telefonselskaber. Første bestyrer fra 1. august 1913 var møller Rasmus Nielsen. I 1922 overtog Jydsk Telefon centralen med 34 abonnenter, og fra 1. oktober 1929 blev Rasmus Nielsen efterfulgt af Anna Nielsen, der ledede centralen indtil 28. februar 1933. Fra 1. marts 1933 var Johanne Kirstine Andersen bestyrer indtil 1. august 1935, hvorefter Ellen Nielsen overtog stillingen, indtil centralen blev nedlagt 1. oktober 1959. 58 abonnenter blev indført under Østbirk central.

#### SEJET

Statslandcentralstation oprettet 1. oktober 1888. Overtaget af Jydsk Telefon i 1923 med 22 abonnenter. Første kendte bestyrer fra 1. januar 1899 var J.O. Mikkelsen. Fra 1. marts 1931 bestyrede Karen Marie Andersen centralen indtil 1. maj 1952, hvorefter en svigerdatter, Oline Andersen, overtog stillingen, indtil centralen blev automatiseret 10. november 1971 med anlægstype ARK 522. Antal abonnenter installeret i 1981: 500.

#### SELLING

Telefoncentral oprettet i 1916 med 12 abonnenter. Kontrakt indgået 14. november 1916 med Kirsten Marie Jørgensen, der bestyrede centralen indtil 1. oktober 1927, hvorefter en datter, Sine Jørgensen, overtog stillingen. Fra 1. maj 1933 blev en søster, Jørgine Jensen, ansat, indtil centralen blev nedlagt 1. april 1939. 19 abonnenter blev indført under Hadbjerg central.

#### SERRITSLEV (HS)

Telefoncentral oprettet i 1909 under Forenede Sydjydske Telefonselskaber. Overtaget af Jydsk Telefon i 1922 med 45 abonnenter. Bestyrer fra 26. september 1909 var skrædder L.P. Madsen, der ledede centralen, indtil den blev nedlagt 1. oktober 1951. 54 abonnenter blev indført under Tvingstrup central.

#### SANGSTRUP

Talestation i 1892 via Voldby central under Grenaa Telefonselskab. Telefoncentral oprettet i 1914 med 12 abonnenter. Første kendte bestyrer var Sine Jensen. Derefter fra 1. december 1917 arbejdsmand Ingemann Christensen. I. Christensen døde 23. november 1937, hvorefter efterlevende hustru, Johanne Christensen, overtog stillingen. Fra 1. august 1946 var Britta



Serup central 1920

### SERUP

Talestation i 1892 ved Chr. Thøgersen under Silkeborg Telefonselskab. Telefoncentral oprettet i 1917 med 17 abonnenter. Kontrakt indgået 15. december 1917 med Hans Peter Hansen, der bestyrede centralen indtil 1. marts 1935, hvorefter en datter, Jenny Holm Hansen (senere gift Sørensen) overtog stillingen indtil sin død i 1957. Efterlevende ægtemand, Robert Sørensen, blev 1. januar 1958 ny bestyrer indtil 1. oktober 1962, hvorefter Lis Børsting Sørensen (der var blevet gift med Robert Sørensen) overtog stillingen, indtil centralen blev nedlagt 26. februar 1970. 121 abonnenter blev indført under Skægkær central.

### SILKEBORG

Silkeborg Telefonselskab blev stiftet på initiativ af skomagermester Chr.Th. Nielsen. 1. juli 1887 blev telefoncentralen idriftsat i Chr.Th. Nielsens ejendom på hjørnet af Østergade og Viborgvej. De første fem år var selskabet privatejet, men 31. december 1892 blev det solgt til et aktieselskab i byen - der var dengang 45 abonnenter. Silkeborg Telefonselskab var et af de 17 private telefonselskaber, der 26. november 1895 blev sammensluttet til Jydsk Telefon-Aktieselskab. Telefoncentralen blev automatiseret

27. maj 1967 med anlægstype ARF 102 og ARM 201-3. Antal abonnenter i 1981: 17.000.

### SINDING

Telefoncentral oprettet i 1916 med 11 abonnenter. Kontrakt indgået 17. august 1916 med skomager Jens Pedersen, der bestyrede centralen indtil 1. oktober 1943, hvorefter karetmager Karl Abildskov Jensen overtog stillingen. Fra 1. maj 1950 var Henry Johannes Sølvsten bestyrer, indtil centralen blev nedlagt 1. oktober 1955. 74 abonnenter blev indført under centralerne Skægkær og Kragelund.

### SIVESTED

Telefoncentral oprettet i 1912 med 12 abonnenter. Kontrakt indgået 10. marts 1912 med Else Marie Kahr, der bestyrede centralen indtil sin død 8. februar 1930, hvorefter en svigerinde, Anna Kirstine Kahr, overtog stillingen. Fra 1. maj 1946 var Margrethe Nielsen bestyrer indtil 1. februar 1947, hvorefter Magda Andersen blev ansat, indtil centralen blev nedlagt 27. oktober 1966. 53 abonnenter blev indført under Kolund central.

### SKALS

Landcentralstation i 1892 med 10 abonnenter under Viborg Telefonselskab. Første bestyrer var købmand Chr. Gronemann. Fra 1. april 1904 var Bending Nielsen bestyrer. Hun blev efterfulgt af en datter, Karoline Bach Nielsen, der ledede centralen, indtil den blev automatiseret 14. august 1969 med anlægstype ARK 522. Antal abonnenter installeret i 1981: 800.

### SKANDERBORG

Skanderborg Handelsforening tog initiativet til stiftelse af Skanderborg Telefonselskab i 1883. Telefoncentralen blev idriftsat 22. december 1883 med ca. 10 abonnenter hos urmager Th. Heckscher i Adelgade nr. 53. Skanderborg Telefonselskab var et af de 17 private telefonselskaber, der 26. november 1895 blev sammensluttet til Jydsk Telefon-Aktieselskab. Telefoncentralen blev automatiseret 13. marts 1965 med anlægstype ARF 102 og ARM 201-2. Antal abonnenter installeret i 1981: 6.000.

### SKEJBY

Telefoncentral oprettet i 1901 med 12 abonnenter. Kontrakt indgået 27. januar 1901 med skomager N. Colling Pedersen, der bestyrede centralen indtil 1. oktober 1943, hvorefter en datter, Martha Pedersen, overtog stillingen, indtil centralen blev nedlagt 1. juli 1959. 53 abonnenter blev indført under Aarhus Nord central.

### SKELHØJE

Telefoncentral oprettet i 1912 med 13 abonnenter. Kontrakt indgået 22. marts 1912 med Kathrine Smith Nielsen, der var bestyrer indtil 1. januar 1928, hvorefter en datter, Valborg Nielsen, overtog stillingen. Fra 1. juli 1968 var Astrid Skov Pedersen bestyrer, indtil centralen blev nedlagt 28. august 1970. 134 abonnenter blev indført under centralerne Frederiks og Viborg.

### SKIVHOLME

Telefoncentral oprettet i 1917 med 12 abonnenter. Kontrakt indgået 4. oktober 1917 med snedker J.M. Olsen, der var bestyrer indtil 31. august 1921. Fra 1. september 1921 overtog Christoffer Rasmussen stillingen indtil 1. maj 1937, hvorefter en svigerdatter, Vera Bergliot Rasmussen, blev bestyrer, indtil centralen blev nedlagt 1. juli 1940. 19 abonnenter blev indført under centralerne Herskind og Lading.

### SKJOLD

Telefoncentral oprettet i 1907 under Forenede Sydjyske Telefonselskaber. Overtaget af Jydsk Telefon i 1922 med 45 abonnenter. Første kendte bestyrer fra 1. april 1914 var Christine Christensen. Fra 1. oktober 1945 overtog Oda Valborg Marschall stillingen indtil 1. september 1947, hvorefter Oline Andersen blev ansat. Fra 1. oktober 1949 var Sigrid Marie Jensen bestyrer, indtil centralen blev nedlagt 15. august 1956. 72 abonnenter blev indført under centralerne Glud og Sejet.

### SKJOLDELEV

Telefoncentral oprettet i 1914 med 12 abonnenter. Første kendte bestyrer var P.H. Godt. Derefter fra 19. januar 1916 Maren Kirstine Dideriksen. Fra 1. juli 1929 overtog Bodil Skov stillingen, indtil centralen blev nedlagt 1. december 1951. 36 abonnenter blev indført under centralerne Lading og Foldby.

### SKJØD

Telefoncentral oprettet i 1910 med 10 abonnenter. Kontrakt indgået 10. oktober 1910 med syjomfru Ane Marie Simonsen (senere gift Petersen), der var bestyrer indtil 1. november 1951, hvorefter Anne Jensen overtog stillingen. Fra 1. september 1952 var Niels Anker Pedersen bestyrer indtil 1. juli 1961, hvorefter Mary Thøgersen ledede centralen, indtil den blev automatiseret 11. december 1973 med anlægstype ARK 522. Antal abonnenter installeret i 1981: 300.

### SKJØRRING

Telefoncentral oprettet i 1912 med 11 abonnenter. Kontrakt indgået 24. april 1912 med Ane Kirstine Thomsen, der var bestyrer, indtil centralen blev ned-

lagt 1. oktober 1939. 20 abonnenter blev indført under centralerne Farre (HML) og Laasby St.

### SKOVBY

Telefoncentral oprettet omkring 1897 med 9 abonnenter. Første bestyrer var skomager Chr. Hansen, indtil centralen blev nedlagt i 1912, og abonnenterne flyttet til den nyoprettede Galten central. I 1913 blev Skovby central igen oprettet, denne gang med 18 abonnenter. Første kendte bestyrer fra 26. februar 1915 var N.P. Madsen Kjøge, der efter sin død i 1932 blev efterfulgt af efterlevende hustru, Marie Kjøge. Fra 1. august 1933 blev J.P. Jensen bestyrer indtil 1. maj 1946, hvorefter Kristoffer Bundgaard blev ansat. Fra 1. oktober 1946 overtog Ellen Jensen stillingen, indtil centralen blev nedlagt 1. oktober 1951. 52 abonnenter blev indført under centralerne Galten og Hørslev.

### SKRINGSTRUP

Telefoncentral oprettet i 1915 med 10 abonnenter. Første kendte bestyrer var Jens Chr. Pedersen. Fra 17. november 1917 var husmand Peder Pedersen Nørskov bestyrer indtil 1. juli 1953, hvorefter en søn, Kaj Verner Nørskov, overtog stillingen, indtil centralen blev nedlagt 16. maj 1966. 116 abonnenter blev indført under centralerne Skals, Møldrups og Kleitrup.

### SKÆGKÆR

Telefoncentral oprettet 1. oktober 1955 med 94 abonnenter i forbindelse med sammenlægning af centralerne Balle Kirkeby og Sinding (SL). Første bestyrer var Ester Jensen, der ledede centralen, indtil den blev automatiseret 6. november 1969 med anlægstype ARK 522. Antal abonnenter installeret i 1981: 800.



Skødstrup central 1968

### SKÆRING

Telefoncentral oprettet i 1897 med 4 abonnenter, men nedlagt omkring 1900, og abonnenterne indført under Skjødstrup central. Telefoncentral oprettet igen i 1912 med 15 abonnenter. Første bestyrer fra 1912 var Karoline Frederiksen, der ledede centralen indtil 1918, hvorefter murer A.M. Pedersen blev ansat. Fra 1. januar 1922 overtog hustruen, Jensine Ane Pedersen, stillingen indtil 1. oktober 1930, hvorefter Marie Jørgensen blev bestyrer, indtil centralen blev automatiseret 17. november 1966 med anlægstype ARF 100. Antal abonnenter installeret i 1981: 8.000.

### SKJØDSTRUP (SKØDSTRUP)

Telefoncentral oprettet i 1900 med 11 abonnenter. Første bestyrer var købmand Erik Rasmussen, der efter sin død i 1924 blev efterfulgt af en datter, Kirsten Marie Rasmussen. Frk. Rasmussen ledede centralen, indtil den blev automatiseret 11. september 1969 med anlægstype ARK 522 (senere udvidet med endnu en ARK 522). Antal abonnenter installeret i 1981: 2.000.

### SKAADE

Telefoncentral oprettet i 1913 med 19 abonnenter. Kontrakt indgået 1. april 1913 med Jens Rasmussen, der var bestyrer indtil sin død i 1942, hvorefter en datter, Elna Rasmussen, overtog stillingen, indtil centralen blev automatiseret 1. maj 1953 med anlægstype ARF 100. Antal abonnenter installeret i 1981: 6.000.

### SOLBJERG

Telefoncentral oprettet omkring 1900. I 1901 var der 7 abonnenter, og første kendte bestyrer var skrædder Ole Nielsen, med hvem der blev skrevet kontrakt 12. august 1910. Fra 1. februar 1928 var Mariane Broberg bestyrer indtil 1. juli 1932, hvorefter Hans Olsen overtog stillingen. Fra 1. juli 1961 var det Agnethe Riis, der ledede centralen, indtil den blev automatiseret 15. oktober 1969 med anlægstype ARK 522 (senere udvidet med endnu en ARK 522). Antal abonnenter installeret i 1981: 1.900.

### SORRING

Telefoncentral oprettet omkring 1900. I 1901 var der 5 abonnenter, og første kendte bestyrer var Dosine Jensen. Derefter fra 9. juli 1904 Emma Petrea Poulsen. Fra 1. maj 1927 overtog Emmy Eskelund stillingen indtil 1. december 1947, hvorefter Dagny Vinther Jensen blev bestyrer, indtil centralen blev automatiseret 8. august 1973 med anlægstype ARK 522. Antal abonnenter installeret i 1981: 500.

### SPARKJÆR

Talestation i 1892 via Stoholm central under Viborg Telefonselskab. Telefoncentral oprettet omkring 1897 med 3 abonnenter. Første bestyrer var stationsforstander Andersen, der 13. august 1907 blev afløst af Niels Krarup. I 1939 døde N. Krarup, og efterlevende hustru, Mariane Krarup, overtog stillingen indtil 1. juni 1943, hvor en datter, Karen Krarup Jensen, blev be-

styrer, indtil centralen blev automatiseret 7. oktober 1969 med anlægstype ARK 522. Antal abonnenter installeret i 1981: 900.

### SPENTRUP

Telefoncentral oprettet i 1908 med 9 abonnenter. Kontrakt indgået 11. april 1908 med Ole Christensen, der var bestyrer indtil 1. juli 1950, hvorefter Kirsten Madsen overtog stillingen. Fra 1. december 1966 var det Grethe Nielsen, der bestyrede centralen, indtil den blev automatiseret 29. april 1971 med anlægstype ARK 522. Antal abonnenter installeret i 1981: 1.200.

### SPØRRING

Telefoncentral oprettet i 1901 med 13 abonnenter. Kontrakt indgået 1. januar 1901 med skrædder Anders Christian Baltersen, der var bestyrer indtil 1. maj 1943, hvorefter en datterdatter, Asta Madsen, overtog stillingen, indtil centralen blev automatiseret 4. november 1970 med anlægstype ARK 522. Antal abonnenter installeret i 1981: 600.

### STABRAND

Telefoncentral oprettet i 1915 med 10 abonnenter. Kontrakt indgået 16. juli 1915 med Ane Marie Jensen, der var bestyrer, indtil centralen blev nedlagt 1. oktober 1935. 11 abonnenter blev indført under centralerne Nødager, Pederstrup og Tirstrup.

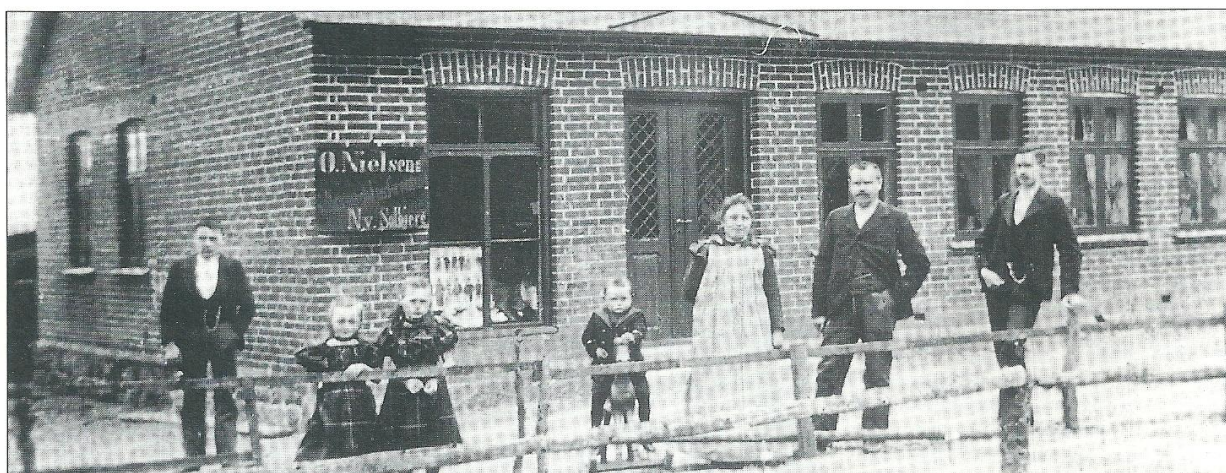

Solbjerg central 1920



Stilling central 1918 - familien Frandsen

#### STAKSRODE

Telefoncentral oprettet i 1919 under Forenede Sydjiyske Telefonselskaber. Overtaget af Jydsk Telefon i 1922 med 17 abonnenter. Første bestyrer var P. Jensen, der efter sin død i 1950 blev efterfulgt af en søn, Jacob Jensen, som så ledede centralen, indtil den blev nedlagt 1. december 1954. 38 abonnenter blev indført under Barrit central.

#### STANGERUM

Telefoncentral oprettet i 1915 med 10 abonnenter. Kontrakt indgået 3. september 1915 med Karl P. Andie, der var bestyrer indtil sin død i 1932. Et barnebarn, Anna Pedersen (senere gift Mouritsen) overtog stillingen, indtil hun døde i 1936, hvorefter efterlevende ægtemand, Peter Sofus Mouritsen, blev bestyrer. Fra 1. november 1942 blev en svigerinde, Jenny Petersen (senere gift Justesen) bestyrer indtil 1. juli 1947, hvorefter Niels Peter Meidahl Pedersen overtog stillingen. Fra 1. marts 1948 var bestyreren Anna Kirstine Laursen, indtil centralen blev nedlagt 1. januar 1960. 52 abonnenter blev indført under centralerne Gjerlev og Havndal.

#### STENDERUP (HS)

Telefoncentral oprettet i 1912 under Forenede Sydjiyske Telefonselskaber. Overtaget af Jydsk Telefon i 1922 med 48 abonnenter. Første bestyrer var J.Chr. Nielsen, der bestyrede centralen, indtil den blev nedlagt 1. august 1956. 67 abonnenter blev indført under centralerne Bjerge og Hornsyld.

#### STENSBALLE

Talestation i 1892 ved bager P. Kloster under Horsens Telefonselskab. Telefoncentral oprettet i 1902 under Forenede Sydjiyske Telefonselskaber. Overtaget af Jydsk Telefon i 1922 med 42 abonnenter. Første bestyrer var Anna Kathrine Kloster, der efter sin død 12. maj 1931 blev efterfulgt af en datter, Laurine Thora Marie Buchhardt. Fra 15. september 1935 var Dorthea Elisabeth Pedersen bestyrer indtil 1. april 1948, hvorefter Viola Schousbøll overtog stillingen, indtil hun døde 8. maj 1969. Centralen blev automatiseret 22. maj 1969 med anlægstype ARK 522. Antal abonnenter installeret i 1981: 1.200.

#### STENVAD

Telefoncentral oprettet i 1914 med 14 abonnenter. Kontrakt indgået 1. juni

1914 med Ane Marie Svenningsen (senere gift Ballegaard), der bestyrede centralen indtil 1. november 1958, hvorefter en svigerdatter, Ketty Ballegaard, overtog stillingen, indtil centralen blev nedlagt 5. december 1973. 124 abonnenter blev indført under Ørum (GR) central.

#### STILLING

Telefoncentral oprettet i 1908 med 11 abonnenter. Kontrakt indgået 11. november 1908 med hr. Frandsen, der 9. september 1914 blev efterfulgt af sin hustru, Marie Frandsen. 1. maj 1940 overtog en datter, Edith Lykke, stillingen indtil 1. april 1965, hvorefter ægtemanden, Kaj Oluf Lykke, blev bestyrer. I juli 1965 døde Kaj O. Lykke, og en datter, Else K. Nielsen, blev ansat, indtil centralen blev automatiseret 17. december 1968 med anlægstype ARK 522 (senere udvidet med endnu en ARK 522). Antal abonnenter installeret i 1981: 2.000.

#### STJÆR

Telefoncentral oprettet i 1916 med 17 abonnenter. Kontrakt indgået 19. maj 1916 med Kathrine Jensen, der var bestyrer indtil 15. februar 1923, hvorefter Kristiane Jensen Bach overtog



stillingen. Fra 1. oktober 1941 blev en svigerdatter, Anna Jensen Bach, bestyrer indtil 30. november 1966. Fra 1. december 1966 var Elna Vedel Andersen bestyrer, indtil centralen blev automatiseret 26. september 1973 med anlægstype ARK 522. Antal abonnenter installeret i 1981: 600.

#### **STORE NØRLUND**

Telefoncentral oprettet i 1915 under Forenede Sydjydske Telefonselskaber. Overtaget af Jydsk Telefon i 1922 med 30 abonnenter. Første bestyrer var Peter Kristian Jensen, der ledede centralen, indtil den blev nedlagt 30. november 1947. 30 abonnenter blev indført under Ejstrupholm central.

#### **STORE SJØRUP**

Telefoncentral oprettet i 1916 med 16 abonnenter. Kontrakt indgået 31. maj 1916 med Mads Mønster, der var bestyrer indtil 1. april 1938, hvorefter en datter, Kristiane Mønster blev ansat, indtil centralen blev nedlagt 18. april 1967. 47 abonnenter blev indført under Ørsted central.

#### **STORRING**

Telefoncentral oprettet i 1915 med 16 abonnenter. Kontrakt indgået i marts 1915 med Ane Mette Kilstup, der var bestyrer indtil sin død i juli 1921. Fra 1. august 1921 overtog Petrea Petersen stillingen indtil sin død 4. december 1950, hvorefter Brandt Jensen blev bestyrer, indtil centralen blev nedlagt 1. februar 1951. 31 abonnenter blev indført under centralerne Galten, Stjær og Harlev.

#### **STRANDS**

Talestation i 1892 via Rønde central under Aarhus Telefonselskab. Telefoncentral oprettet i 1918 med 28 abonnenter. Kontrakt indgået 1. februar 1918 med skrædder Frederik Frandsen, der efter sin død 15. oktober 1961 blev efterfulgt af en svigerdatter, Sigrid Frandsen. Fru Frandsen bestyrede centralen, indtil den blev nedlagt 1. juli 1962. 55 abonnenter blev indført under Knebel central.

#### **STØVRING (RD)**

Talestation i 1892 ved høker Chr. Nielsen via Harridslev central under Randers Telefonselskab. Telefoncentral

oprettet i 1913 med 10 abonnenter. Kontrakt indgået 8. maj 1913 med skrædder Johs. Lund Madsen, der var bestyrer indtil 1. november 1938, hvorefter en søn, Christian Lund Madsen, overtog stillingen, indtil centralen blev nedlagt 31. oktober 1966. 64 abonnenter blev indført under Lindbjerg central.

#### **SVEJBÆK**

Telefoncentral oprettet i 1915 med 13 abonnenter. Kontrakt indgået 10. januar 1915 med Ane Marie Sørensen, der var bestyrer indtil 1. maj 1942, hvorefter Hans Grand overtog stillingen, indtil centralen blev nedlagt 15. januar 1961. 116 abonnenter blev indført under Silkeborg central. 27. maj 1967 blev en ny automatisk central oprettet i Svejbæk med anlægstype ARK 521. Antal abonnenter installeret i 1981: 1.400.

#### **SVEJSTRUP**

Telefoncentral oprettet i 1917 med 12 abonnenter. Kontrakt indgået 8. maj 1917 med landpost Karl E. Hansen, der var bestyrer indtil 1. januar 1940, hvorefter en datter, Petra Hansen (senere gift Nielsen), overtog stillingen, indtil centralen blev automatiseret 21. oktober 1971 med anlægstype ARK 522. Antal abonnenter installeret i 1981: 400.

#### **SVENSTRUP (HML)**

Telefoncentral oprettet i 1918 med 12 abonnenter. Kontrakt indgået 18. januar 1918 med snedker Jens Th. Jensen, der var bestyrer indtil sin død 29. maj 1950, hvorefter efterlevende hustru, Rasmine Jensen, overtog stillingen, indtil centralen blev nedlagt 1. oktober 1960. 54 abonnenter blev indført under centralerne Farre, Hammel og Faarvang.

#### **SØBY (RD)**

Talestation i 1892 ved købmand L. Lassen, Søbyvad Kro via Hammel central under Aarhus Telefonselskab. Telefoncentral oprettet i 1916 med 12 abonnenter. Første kendte bestyrer fra 17. september 1917 var Mette Jensen. Fra 1. juli 1959 overtog en svigerdatter, Else Hansine Jensen, stillingen, indtil centralen blev nedlagt 14. november 1972. 118 abonnenter blev indført under Lime (RD) central.

#### **SØFTEN**

Telefoncentral oprettet i 1913 med 13 abonnenter. Kontrakt indgået 8. juli 1913 med Anders Andersen, der var bestyrer indtil 1. januar 1924, hvorefter hustruen, Sophie Marie Andersen, overtog stillingen. Fra 1. januar 1925 var Katrine Nielsen bestyrer, indtil centralen blev nedlagt 1. april 1949. 56 abonnenter blev indført under centralerne Mundelstrup og Hinnerup.

#### **SØNDERBY**

Telefoncentral oprettet i 1915 under Forenede Sydjydske Telefonselskaber. Overtaget af Jydsk Telefon i 1922 med 24 abonnenter. Første kendte bestyrer fra 1. april 1916 var tækkemand Rasmus Eskild Sørensen, der ledede centralen, indtil den blev nedlagt 1. december 1952. 33 abonnenter blev indført under Glud central.

#### **SØNDERBÆK**

Talestation i 1892 ved købmand H.P. Jensen via Overfussing central under Randers Telefonselskab. Telefoncentral oprettet i 1916 med 14 abonnenter. Kontakt indgået den 21. juni 1916 med Carl E. Børjesson, der var bestyrer indtil 1. juni 1958, hvorefter en datter, Ingeborg Andersen, overtog stillingen, indtil centralen blev nedlagt 16. februar 1972. 111 abonnenter blev indført under Bjerregrav central.

#### **SØNDER VISSING**

Telefoncentral oprettet i 1918 med 15 abonnenter. Kontrakt indgået 24. maj 1918 med Sofie Petersen, der efter sin død i 1938 blev efterfulgt af en datter, Mette Hald Andersen. Fru Andersen var bestyrer, indtil centralen blev automatiseret 25. august 1967 med anlægstype Kirk. Antal abonnenter installeret i 1981: 500.

#### **SØVIND**

Telefoncentral oprettet i 1907 under Forenede Sydjydske Telefonselskaber. Overtaget af Jydsk Telefon i 1922 med 62 abonnenter. Første kendte bestyrer fra 1912 var P. Pedersen, der 1. februar 1932 blev efterfulgt af en datter, Margrethe Pedersen. Fra 1. juli 1963 var Inger Baungaard bestyrer, indtil centralen blev automatiseret 26. oktober 1972 med anlægstype ARK 522. Antal abonnenter installeret i 1981: 500.

### SAABY

Telefoncentral oprettet i 1914 med 15 abonnenter. Kontrakt indgået 9. juni 1914 med Jørgine Thomsen, der var bestyrer, indtil centralen blev nedlagt 1. oktober 1935. 17 abonnenter blev indført under centralerne Tebstrup og Yding.

### TEBSTRUP

Telefoncentral oprettet i 1914 med 13 abonnenter. Kontrakt indgået 15. september 1914 med Søren P. Sørensen, der efter sin død 11. maj 1944 blev efterfulgt af efterlevende hustru, Sophie Sørensen. Fra 1. november 1944 overtog en datter, Signe Marie Olesen, stillingen indtil 31. oktober 1968. Fra 1. november 1968 var Karen Christensen bestyrer, indtil centralen blev nedlagt 17. november 1971. 227 abonnenter blev indført under centralerne Hylke og Taaning.

### THEM

Telefoncentral oprettet i 1912 med 12 abonnenter. Kontrakt indgået 1. juni 1912 med skomager J. Aunbøl, der efter sin død i 1939 blev efterfulgt af efterlevende hustru, Karen Aunbøl. Fru Aunbøl døde i 1947 og blev efterfulgt af en datter, frk. Mathilde Henriette Aunbøl, der var bestyrer, indtil centralen blev automatiseret 26. maj 1970 med anlægstype ARK 522. Antal abonnenter installeret i 1981: 1400.

### THORNING

Talestation i 1892 via Kjellerup central under Silkeborg Telefonselskab. Telefoncentral oprettet i 1915 med 28 abonnenter. Kontrakt indgået 7. september 1915 med urmager Andreas Jensen, der var bestyrer indtil 1. juni 1944, hvorefter Ida Bruunshøj Jacobsen overtog stillingen, indtil centralen blev automatiseret 17. november 1967 med anlægstype Kirk. Antal abonnenter installeret i 1981: 1000.

### THORSAGER

Talestation i 1892 ved købmand J.P. Jørgensen via Rønde central under Aarhus Telefonselskab. Telefoncentral oprettet i 1911 med 13 abonnenter. Kontrakt indgået 6. januar 1911 med Adolf Christian Poulsen, der var bestyrer indtil 1. januar 1923, hvorefter en svoger, Chr. Christensen, overtog stil-

lingen. Fra 1. juni 1940 blev en søn Agner Christian Christensen bestyrer indtil 1. april 1951, hvorefter Sine Sørensen bestyrede centralen, indtil den blev nedlagt 25. oktober 1968. 140 abonnenter blev indført under centralerne Rønde, Mørke, Ryomgaard og Pindstrup. Den 3. oktober 1974 blev en ny automatisk central oprettet med anlægstype ARK 522 i Thorsager. Antal abonnenter installeret i 1981: 600.

### THORSØ (GR)

Talestation i 1892 via Voldby central under Grenaa Telefonselskab. Telefoncentral oprettet i 1905 med 6 abonnenter. Det vides ikke med sikkerhed, hvem der var bestyrer, men alt taler for, at det var sadelmager Ole Jensen. Centralen blev nedlagt i 1912, og 11 abonnenter blev indført under centralerne Gjerrild og Grenaa.

### THORSØ (HML)

Tidligere Aidt central oprettet i 1900 med 3 abonnenter, men nedlagt året efter og abonnenterne indført under Laurbjerg central. Telefoncentral oprettet igen i 1906 med 9 abonnenter, men flyttet til Thorsø i 1909. I Aidt var sadelmager Nielsen bestyrer, og første kendte bestyrer i Thorsø fra 2. april 1913 var fru Kristiane Hansen, der efter sin død 10. oktober 1934 blev efterfulgt af en datter, Astrid Hansen. Astrid Hansen døde i 1936, hvorefter en broder, Einar Hansen, overtog stillingen, indtil centralen blev automatiseret 28. februar 1969 med anlægstype ARK 522. Antal abonnenter installeret i 1981: 900.

### TILST

Telefoncentral oprettet i 1914 med 17 abonnenter. Kontrakt indgået 21. februar 1914 med N.P. Nielsen, der var bestyrer indtil 1. maj 1926, hvorefter Rasmine Sørensen blev ansat. Fra 1. april 1931 overtog Frida Jensen stillingen indtil 31. marts 1932. Fra 1. april 1932 var Mette Marie Karoline Stenfeldt bestyrer indtil 1. september 1932, hvorefter Petra Pedersen overtog stillingen indtil 30. september 1936. Fra 1. oktober 1936 var Mathilde Eriksen bestyrer indtil 1. november 1937, hvorefter Inger Pedersen ledede centralen, indtil den blev nedlagt 28. maj 1969. 277 abonnenter blev indført under Mundelstrup central.

### TINDBÆK

Telefoncentral oprettet i 1917 med 12 abonnenter. Kontrakt indgået 16. december 1917 med Johanne Nielsen, der bestyrede centralen, indtil den blev nedlagt 1. januar 1947. 21 abonnenter blev indført under Hammershøj central.

### TIRSTRUP

Talestation i 1892 via Trustrup central under Grenaa Telefonselskab. Telefoncentral oprettet i 1907 med 11 abonnenter. Kontrakt indgået 25. juni 1907 med træskomand Søren Knudsen Jensen, der var bestyrer indtil 1. november 1923, hvorefter en datter, Jensine Knudsen Jensen, overtog stillingen indtil sin død i 1950. Fra 1. november 1950 blev en niece, Ingeborg Sørensen, ansat indtil 31. januar 1951. Fra 1. februar 1951 var Iris Hedegaard bestyrer indtil 1. oktober 1954, hvorefter Elna Nielsen ledede centralen, indtil den blev automatiseret 6. juli 1967 med anlægstype Kirk, der senere blev udskiftet med Type ARK 522. Antal abonnenter installeret i 1981: 600.

### TODBJERG

Telefoncentral oprettet i 1916 med 14 abonnenter. Første bestyrer var Sadelmager M.F. Jensen, men allerede efter få måneder blev han efterfulgt af formester Karl Nielsen, der var bestyrer fra 1. maj 1916 indtil 1. oktober 1927, hvorefter Nicoline Kristensen overtog stillingen. Fra 1. september 1929 var bestyreren Dorthea Madsen, indtil centralen blev automatiseret 25. februar 1971 med anlægstype ARK 522. Antal abonnenter installeret i 1981: 800.

### TORRILD

Telefoncentral oprettet i 1915 med 12 abonnenter. Kontrakt indgået 2. november 1915 med Marie Jensen, der var bestyrer indtil 1. februar 1937, hvorefter en søn Arne Østergaard Jensen overtog stillingen indtil sin død i 1966. Fra 1. april 1966 blev efterlevende hustru, Ebba Østergaard Jensen, ansat som bestyrer, indtil centralen blev automatiseret 5. september 1972 med anlægstype ARK 522. Antal abonnenter installeret i 1981: 500.

### TORSTED (HS)

Telefoncentral oprettet i 1911 under Forenede Sydjydske Telefonselskaber.

Overtaget af Jydsk Telefon i 1922 med 34 abonnenter. Første kendte bestyrer fra 24. februar 1918 var bager Ivar Christian Wibroe Lyngge, der efter sin død 14. december 1928 blev efterfulgt af efterlevende hustru, Elise Marie Lyngge. Fru Lyngge døde i 1933. Fra 1. september 1933 blev en svigerdatter, Marie Lyngge, ansat indtil 1. juni 1938, hvorefter Else Voupell-Hansen overtog stillingen. Fra 1. november 1945 var bestyreren Karen Egeberg indtil 1. april 1951, derefter Gerda Rand, indtil centralen blev nedlagt 28. oktober 1956. 51 abonnenter blev indført under Horsens central.

#### TOUSTRUP

Telefoncentral oprettet i 1916 med 15 abonnenter. Kontrakt indgået 6. oktober 1916 med Helga Struve, der var bestyrer, indtil centralen blev nedlagt 1. oktober 1939. 19 abonnenter blev indført under centralerne Laasby st. og Sorring.

#### TRANBJERG

Mellemstation i 1893 ved købmand Østergaard, I 1901 blev stationen nedlagt og 4 abonnenter indført under Hasselager central. Telefoncentral oprettet i 1912 med 24 abonnenter. Kontrakt indgået 21. maj 1912 med Maren Rasmussen, der var bestyrer indtil sin død 31. maj 1950, hvorefter en datter, Jacobine Ingeborg Olsen overtog stillingen, indtil centralen blev automatiseret 28. oktober 1966 med anlægstype ARF 100. Antal abonnenter installeret i 1981: 7000.

#### TRANEBJERG

Samsø Aktietelefon blev stiftet i 1893. I 1895 kom det til at hedde Samsø Telefonselskab og havde på dette tidspunkt 39 abonnenter. Første bestyrer var telegrafbestyrer C.C. Andersen, der bestyrede centralen indtil 1. november 1907, hvorefter Chr. Langtved overtog stillingen indtil sin død i august 1953. I mellemtiden - nærmere juni 1950 - indgik Samsø Telefonselskab overenskomst med Jydsk Telefon som rådgivende og med en vis indsigt. Fra 4. november 1953 blev en søn, Knud Langtved, bestyrer, indtil centralen blev automatiseret 30. maj 1972 med anlægstype ARK 522/ARM 503, som senere blev udvidet med endnu en ARK 522. Ved automatiseringen overtog Jydsk Telefon hele Samsø Telefon-

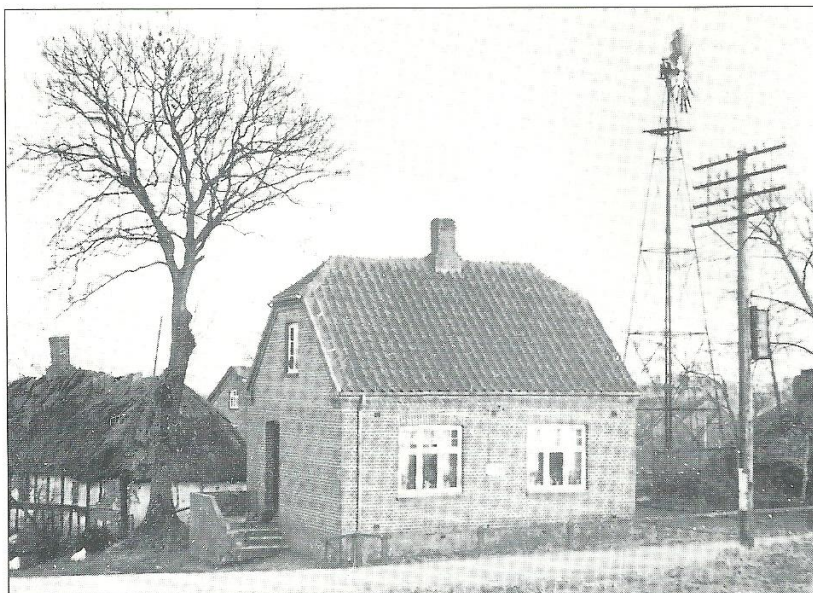

Toustrup central 1938

selskab. Antal abonnenter installeret i 1981: 2200.

#### TRIGE

Telefoncentral oprettet i 1915 med 20 abonnenter. Kontrakt indgået 4. februar 1915 med syerske Johanne Møller, der bestyrede centralen indtil 1. marts 1939, hvorefter en datter, Magna Møller, overtog stillingen, indtil centralen blev nedlagt 1. august 1951. 67 abonnenter blev indført under Lisbjerg central.

#### TRUE

Telefoncentral oprettet i 1916 med 17 abonnenter. Kontrakt indgået 15. januar 1916 med Rasmus Johan Rasmussen, der var bestyrer indtil 1. april 1926, hvorefter Ovidia Hansen overtog stillingen. Fra 1. februar 1929 var bestyreren Margrethe Rasmussen, indtil centralen blev nedlagt 1. oktober 1950. 53 abonnenter blev indført under centralerne Brabrand, Mundelstrup og Tilst.

#### TRUSTRUP

Landtelefonstation oprettet før 1892, hvor der dengang var 15 abonnenter. Første kendte bestyrer var Frederikke Sørensen, med hvem der blev skrevet kontrakt 20. marts 1912. Frederikke Sørensen døde 22. marts 1947 og blev efterfulgt af Ingeborg Juul, der

bestyrede centralen, indtil den blev automatiseret 19. november 1968 med anlægstype Kirk. Antal abonnenter installeret i 1981: 800.

#### TRÆDEN

Telefoncentral oprettet i 1916 under Forenede Sydjydske Telefonselskaber. Overtaget af Jydsk Telefon i 1922 med 25 abonnenter. Første bestyrer fra 9. august 1916 var smedemester Christian Andersen, der efter sin død 18. april 1955 blev efterfulgt af efterlevende hustru Mette Andersen. Mette Andersen bestyrede centralen, indtil den blev nedlagt 15. oktober 1960. 51 abonnenter blev indført under Brædstrup central.

#### TUNØ

Statstelefonstation oprettet omkring 1895. Overtaget af Jydsk Telefon 1. oktober 1952 med 20 abonnenter. Første kendte bestyrer var Chresten Kjeldsen, derefter Theodor Kjeldsen, der i 1941 blev efterfulgt af en svigersøn Svend Dommergaard. Dommergaard bestyrede centralen, indtil den blev automatiseret 17. september 1974 med anlægstype ARK 522. Antal abonnenter installeret i 1981: 100.

#### TVEDE

Telefoncentral oprettet i 1916 med 12 abonnenter. Kontrakt indgået 21. marts 1916 med Peder Winther, der

efter sin død i 1920 blev efterfulgt af efterlevende hustru, Lise Winther. I 1929 døde Lise Winther, og en datter, Thora Winther (senere gift Jensen) blev ansat indtil sin død i 1932. Fra 1. februar 1932 overtog efterlevende ægtemand, Søren Jensen, stillingen, indtil 1. juni 1939, hvorefter Anker Nielsen bestyrede centralen, indtil den blev nedlagt 1. november 1964. 57 abonnenter blev indført under Linde (RD) central.

#### TVINGSTRUP

Talestation i 1892 ved gæstgiver Ths. Jacobsen under Horsens Telefonselskab. Telefoncentral oprettet i 1916 under Forenede Sydjydske Telefonselskaber. Overtaget af Jydsk Telefon i 1922 med 36 abonnenter. Første bestyrer var M. Hansen Lund, der ledede centralen fra 18. april 1916 indtil sin død i 1931, hvorefter efterlevende hustru, Karen Lund, overtog stillingen. Fra 1. maj 1937 blev en svigerdatter, Inger Lund, bestyrer, indtil centralen blev automatiseret 10. februar 1972 med anlægstype ARK 522. Antal abonnenter installeret i 1981: 400.

#### TYRSTED

Telefoncentral oprettet i 1911 under Forenede Sydjydske Telefonselskaber.

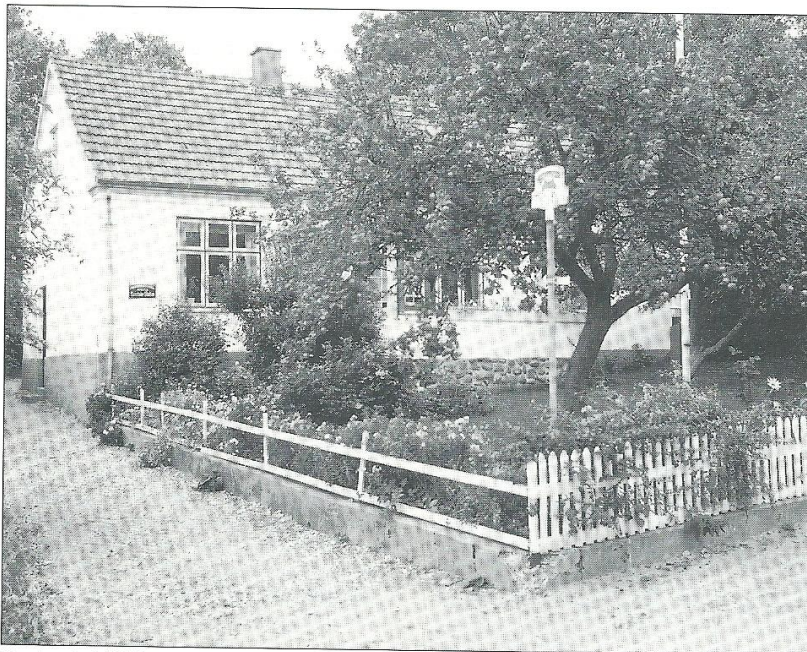

Tunø central 1974

Overtaget af Jydsk Telefon i 1922 med 54 abonnenter. Første kendte bestyrer fra 1915 var smed Adolf Rasmussen, der 1. september 1938 blev efterfulgt af Ellen Rasmussen. Fra 1. april 1946 var Ella Stobberup bestyrer, indtil centralen blev nedlagt 1. juli 1955. 78 abonnenter blev indført under centralerne Bjerge og Horsens.

#### TØJSTRUP

Telefoncentral oprettet i 1917 med 12 abonnenter. Kontrakt indgået i september 1917 med telefonarbejder A. Nielsen, der bestyrede centralen indtil 1. november 1920, hvorefter N. Madsen overtog stillingen, indtil centralen blev nedlagt 30. juni 1947. 29 abonnenter blev indført under centralerne Allingebro og Auning.

#### TØNNING

Telefoncentral oprettet i 1916 med 23 abonnenter. Kontrakt indgået 1. juli 1916 med skomager Valdemar Nielsen, der bestyrede centralen, indtil den blev nedlagt 15. oktober 1960. 60 abonnenter blev indført under Brædstrup central.

#### TAANING

Telefoncentral oprettet i 1916 med 12 abonnenter. Kontrakt indgået 16. november 1916 med Christen Christensen, der døde i 1929. Fra 1. august 1929 var bestyreren Rosa Christensen, der efter sin død 22. marts 1943 blev efterfulgt af en søn Johannes Christensen, som bestyrede centralen, indtil den blev nedlagt 1. juli 1943. 28 abonnenter blev indført under centralerne Tebstrup og Vrold.

Ny automatisk central oprettet 16. september 1971 med anlægstype ARK 522. Antal abonnenter installeret i 1981: 400.

#### TAANUM

Talestation i 1892 ved smed Jens Sørensen via Overfussing central under Randers Telefonselskab. Telefoncentral oprettet i 1917 med 16 abonnenter. Kontrakt indgået 26. maj 1917 med smed Jens S. Jensen, der var bestyrer indtil 1. oktober 1939, hvorefter en svigerdatter, Karen Jensen, overtog stillingen. Fra 1. november 1966 var Birgit Andersen bestyrer, indtil centralen blev nedlagt 16. februar 1972. 72 abonnenter blev indført under Bjerregrav central.

#### UDBYHØJ

Statslandtelefonstation oprettet omkring 1902. Første bestyrer fra 1902 og til 1908 var strandkontrollør Gottlieb. Fra 1908 overtog M. Henriksen stillingen, derefter fra 1. januar 1923 Chr. Bertelsen indtil 1. marts 1928, hvorefter Johanne Marie Dahl Kristensen blev bestyrer. Fra 1. september 1947 blev en datter, Agnes Madsen, ansat indtil sin død 19. februar 1964, hvorefter efterlevende ægtemand, Theodor Vilhelm Madsen, bestyrede centralen, indtil den blev automatiseret 24. juni 1971 med anlægstype ARK 522. Antal abonnenter installeret i 1981: 200.

#### UDBYNEDER

Telefoncentral oprettet i 1917 med 22 abonnenter. Kontrakt indgået 9. oktober 1917 med Edvard Bruun Thane, der var bestyrer indtil sin død i 1952, hvorefter en datter, Esther Ankersen, overtog stillingen. Fra 1. november 1953 blev Chr. Peter Jensen Thorsen ansat indtil 1. februar 1958, hvor stillingen overgik til en datter, Anna Marie Thorsen. Fra 1. november 1958 overtog Anna Marie Thorsens broder Jens

Christian Thorsen ledelsen, indtil centralen blev nedlagt 1. oktober 1961. 48 abonnenter blev indført under Havnal central.

#### **UGELBØLLE**

Telefoncentral oprettet i 1916 med 14 abonnenter. Første bestyrer var Frk. Blaase, derefter snedker Th. Poulsen, og fra 1918 Laurine Jørgensen (senere gift Olsen), der efter sin død 31. marts 1935 blev efterfulgt af efterlevende ægtemand, Niels M. Olsen, som var bestyrer, indtil centralen blev nedlagt 14. august 1949. 36 abonnenter blev indført under centralerne Mørke og Rønde.

#### **ULBJERG**

Talestation i 1892 ved købmand A.J. Ambrosius under Viborg Telefonselskab. Telefoncentral oprettet i 1907 med 5 abonnenter. Kontrakt indgået 1. juni 1907 med postbud Nikolaj Nielsen, der efter sin død 13. marts 1944 blev efterfulgt af en datter, Mary Kathrine Nielsen. Fra 1. marts 1949 var bestyreren Dagny Hansen indtil 1. oktober 1965, hvorefter Anna Bech overtog stillingen, indtil centralen blev automatiseret 5. december 1972 med anlægstype ARK 522. Antal abonnenter installeret i 1981: 400.

#### **ULDUM**

Telefoncentral oprettet i 1896 under Uldum Telefonselskab. Opkøbt af Forenede Sydjydske Telefonselskaber i 1906. Overtaget af Jydsk Telefon i 1922 med 117 abonnenter. Første bestyrer var Anders Mikkelsen, der efter sin død i 1940 blev efterfulgt af efterlevende hustru, Else Marie Mikkelsen. Fra 1. oktober 1965 var Gunnar Eg Andersen bestyrer, indtil centralen blev automatiseret 12. marts 1970 med anlægstype ARK 522. Antal abonnenter installeret i 1981: 1200.

#### **ULSTRUP**

Telefoncentral oprettet i 1903 med 11 abonnenter. Kontrakt indgået 26. juni 1903 med Sofie Pedersen, der var bestyrer indtil sin død 25. april 1946, hvorefter efterlevende ægtemand Søren Pedersen overtog stillingen. Fra 1. september 1948 var Anna Sørensen bestyrer, indtil centralen blev automatiseret 30. januar 1969 med anlægsty-

pe ARK 522. Antal abonnenter installeret i 1981: 1400.

#### **USTRUP**

Se Grumstrup central.

#### **VAMMEN**

Telefoncentral oprettet i 1915 med 15 abonnenter. Kontrakt indgået 4. november 1915 med skomager Johan Johansen, der var bestyrer indtil 1. juli 1945, hvorefter Anton Thorsager overtog stillingen. Fra 1. oktober 1967 blev en datter, Ellen Rigmor Thorsager (senere gift Larsen), bestyrer, indtil centralen blev automatiseret 14. september 1972 med anlægstype ARK 522. Antal abonnenter installeret i 1981: 400.

#### **VEGGERSLEV**

Talestation i 1892 via Voldby central under Grenaa Telefonselskab. Telefoncentral oprettet i 1916 med 13 abonnenter. Første kendte bestyrer fra 6. december 1917 var landpost Niels Nielsen, der ledede centralen, indtil den blev nedlagt 1. juni 1960. 95 abonnenter blev indført under Voldby (GR) central.

#### **VEJERSLEV (RD)**

Telefoncentral oprettet i 1918 med 16 abonnenter. Kontrakt indgået den 28. februar 1918 med Caroline Heitmann, der var bestyrer indtil 1. oktober 1923, hvorefter Agnes Rasmussen (senere gift Petersen) overtog stillingen. Fra 1. juni 1951 var Maren Koudal bestyrer, indtil centralen blev nedlagt 15. august 1973. 101 abonnenter blev indført under Faarvang central.

#### **VEJLBY (AR)**

Telefoncentral oprettet i 1913 med 13 abonnenter. Kontrakt indgået 23. september 1913 med jordemoder Cecilie Thorgils, der var bestyrer, indtil centralen blev nedlagt 27. november 1929. 102 abonnenter blev indført under Risskov central. Ny automatisk central blev oprettet 16. august 1977 med anlægstype ARE 11. Antal abonnenter installeret i 1981: 5000.

#### **VEJRUM (VG)**

Se Vejrumbro central.

#### **VEJRUMBRO**

Telefoncentral oprettet under navnet Vejrum (VG) i 1916 med 12 abonnenter. Centralen blev navneændret i 1934 til Vejrumbro central. Kontrakt indgået 1. januar 1916 med Thomas Jensen, der var bestyrer indtil 1. november 1948, hvorefter Jenny Henrikke Jensen overtog stillingen, indtil centralen blev automatiseret 30. april 1969 med anlægstype ARK 522. Antal abonnenter installeret i 1981: 400.

#### **VELGAARDE**

Statslandtelefonstation oprettet ved kontrakt med Velgaarde sogneråd - oprettelsesår ukendt. Overtaget af Jydsk Telefon i 1923 med 9 abonnenter. Første kendte bestyrer var Andreas Andersen indtil 1. september 1923, hvorefter Hans Chr. Jensen ledede centralen, indtil den blev nedlagt 1. oktober 1938. 8 abonnenter blev indført under centralerne Bryrup, Grædstrup og Nr. Snede.

#### **VELLEV**

Telefoncentral oprettet i 1914 med 16 abonnenter. Kontrakt indgået 1. april 1914 med Ane Karoline Sørensen, der var bestyrer indtil 1. januar 1948, hvorefter en svigerinde, Asta Heelund, overtog stillingen. Fru Heelund døde 7. september 1950 og blev efterfulgt af efterlevende ægtemand Mads Heelund, der døde 20. juli 1953. Fra 1. august 1953 blev en søn, Jens Anker Heelund ansat indtil 1. marts 1955, hvorefter hustruen, Cecilie Heelund, blev bestyrer, indtil centralen blev nedlagt 3. november 1971. 128 abonnenter blev indført under Ulstrup central.

#### **VELLING**

Se Bryrup central.

#### **VESTBIRK**

Telefoncentral oprettet i 1908 under Forenede Sydjydske Telefonselskaber. Overtaget af Jydsk Telefon i 1922 med 30 abonnenter. Første bestyrer var P. Kjeldsen, der efter sin død i 1936 blev efterfulgt af efterlevende hustru, Maren Kjeldsen. Fra 1. februar 1942 blev en svigerdatter, Else Kjeldsen, bestyrer, indtil centralen blev nedlagt 1. februar 1956. 49 abonnenter blev indført under Østbirk central.



Vestrup central 1915

borg Telefonselskab var et af de 17 private telefonselskaber, der blev sammensluttet til Jydsk Telefon-Aktieselskab, dog skete det først 1. juni 1896. Telefoncentralen blev automatiseret 26. oktober 1968 med anlægstype ARF 102 og ARM 201-3. Antal abonnenter i 1981: 16.000.

#### VIBY

Telefoncentral oprettet i 1907 med 16 abonnenter. Første bestyrer var Marie Nielsen, der bestyrede centralen indtil 1. oktober 1946, hvorefter Kirstine Lybecker overtog stillingen, indtil centralen blev automatiseret 1. maj 1953 med anlægstype ARF 100. Centralen blev efter automatiseringen, sammen med Kongsvang, forstadscentral til Århus. Antal abonnenter installeret i 1981: 16.000.

#### VESTER ALLING

Telefoncentral oprettet i 1916 med 14 abonnenter. Kontrakt indgået 30. juni 1916 med S.A. Sørensen, der bestyrede centralen, indtil den blev nedlagt 1. januar 1939. 20 abonnenter blev indført under Øster Alling central.

#### VESTERBY

Se Klakring central.

#### VESTRUP

Telefoncentral oprettet i 1914 med 11 abonnenter. Kontrakt indgået 23. juni 1914 med Rasmine Christensen, der var bestyrer indtil 1. april 1945, hvorefter en datter, Marie M. Christensen, overtog stillingen, indtil centralen blev nedlagt 1. juni 1961. 45 abonnenter blev indført under Harridslev central.

#### VIBORG

Viborg Telefonselskab blev stiftet 3. august 1887 på initiativ af urmager J.F. Larsen. Telefoncentralen havde til huse på hjørnet af Sct. Mathias Gade og Sct. Mogens Gade i urmager D.A. Topp og J.F. Larsens forretningsjendom indtil 1901. I 1892 var der 88 abonnenter samt 21 oplandsabonnenter under Viborg Telefonselskab. Vi-

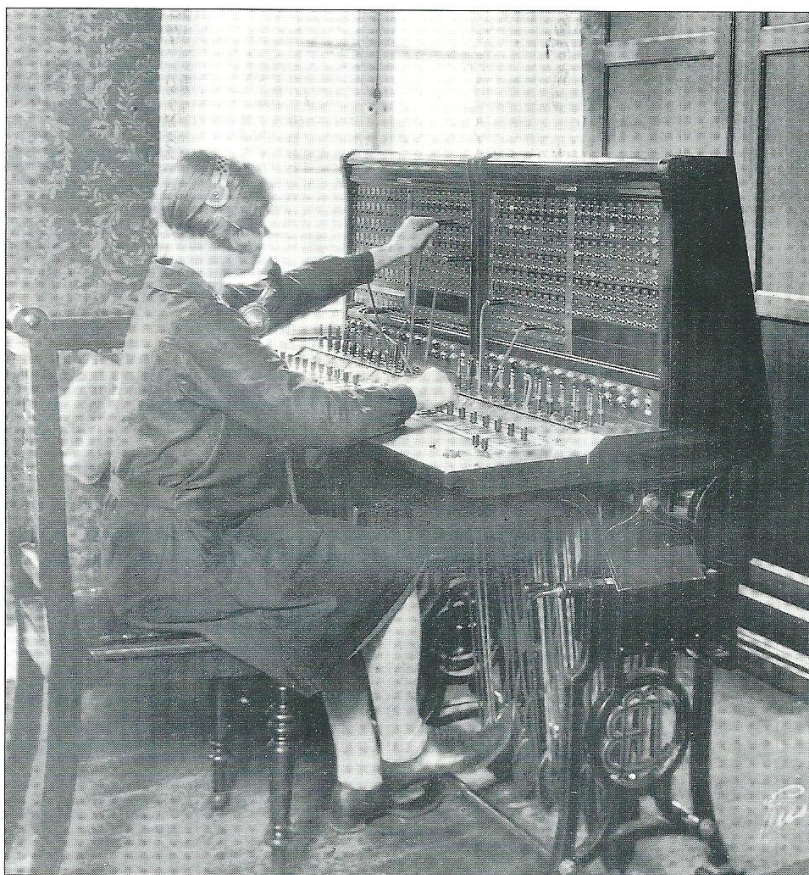

Viby central - i tyverne

#### VINDERSLEV

Telefoncentral oprettet i 1916 med 24 abonnenter. Kontrakt indgået 1. juli 1916 med Kirstine Bondrup, der var bestyrer indtil 1. november 1943, hvorefter en datter, Karen Bondrup Pedersen, overtog stillingen, indtil centralen blev automatiseret 14. januar 1970 med anlægstype KIRK. Antal abonnenter installeret i 1981: 600.

#### VINDING (SL)

Telefoncentral oprettet i 1917 med 16 abonnenter. Ganske kort tid var først Peder Jensen derefter Søren Thygesen bestyrer. Fra 1. juli 1917 var snedker P. Tyrsted bestyrer indtil 1. maj 1920, hvorefter Jens Karmer overtog stillingen. Fra 1. december 1921 blev Peder Pedersen ansat indtil 1. august 1957, hvorefter Ragnhild Pedersen bestyrede centralen, indtil den blev nedlagt 15. december 1962. 58 abonnenter blev indført under Sdr. Vissing central.

#### VINKEL (VG)

Telefoncentral oprettet i 1917 med 13 abonnenter. Kontrakt indgået 6. juli 1917 med N. Svenningsen, der var bestyrer indtil 1. oktober 1943, hvorefter en datter, Signe Svenningsen, overtog stillingen, indtil centralen blev nedlagt 30. maj 1969. 192 abonnenter blev indført under Viborg central.



Vistoft central - bestyrer Petrea Zweidorff - ca. 1920



Virring central 1934

#### VIRKLUND

Ny automatisk central oprettet 8. oktober 1974 med anlægstype ARK 522. Antal abonnenter installeret i 1981: 1.000.

#### VIRRING

Telefoncentral oprettet i 1916 med 11 abonnenter. Kontrakt indgået 27. juli 1916 med Anna Andersen, der var bestyrer, indtil centralen blev nedlagt 15. december 1949. 44 abonnenter blev indført under centralerne Solbjerg og Stilling.

#### VISSING

Talestation i 1897 via Hadsten central. Telefoncentral oprettet i 1914 med 15

abonnenter. Kontrakt indgået 19. oktober 1914 med Kristen Jørgensen, der som bestyrer blev efterfulgt af en datter, Karen Jørgensen (senere gift Lassen) 1. maj 1924. Fra 1. november 1956 var Kristine Greve Jensen bestyrer indtil 1. maj 1960, hvorefter Ruth Kjæhr Jensen ledede centralen, indtil den blev nedlagt 7. juli 1967. 68 abonnenter blev indført under Hadsten central.

#### VISTOFT

Telefoncentral oprettet i 1919 med 31 abonnenter. Første bestyrer var Søren Zweidorff, der ret hurtigt blev efterfulgt af en datter, Petrea Zweidorff. Fra 1. maj 1922 overtog frk. Zweidorffs moder, Marie Zweidorff stillingen indtil 1. juni 1933, hvorefter en søn, Adam Zweidorff, blev bestyrer. Fra 1. august 1951 var A. Zweidorffs hustru, Anna Zweidorff, bestyrer, indtil centralen blev nedlagt 1. juli 1962. 57 abonnenter blev indført under centralerne Knebel og Grønfelt.

#### VITTEN

Telefoncentral oprettet i 1912 med 13 abonnenter. Første bestyrer var Karen Kristensen indtil 1. januar 1919, hvorefter Amalie Jensen overtog stillingen. Frk. A. Jensen døde i 1924 og blev efterfulgt af Metha Sørensen (senere gift Jensen), der bestyrede centralen indtil sin død 5. oktober 1951. Fra 1. november 1951 overtog efterlevende ægteemand, Jens Sigfred Jensen, stillingen indtil 1. december 1964, hvorefter en svigerdatter, Ingelise Jensen, ledede centralen, indtil den blev nedlagt 16. september 1970. 68 abonnenter blev indført under Hinnerup central.

#### VITVED

Telefoncentral oprettet i 1916 med 11 abonnenter. Kontrakt indgået 22. december 1916 med Petrea Rasmussen, der var bestyrer indtil 1. oktober 1946, hvorefter en datter, Anna Thykjær, overtog stillingen, indtil centralen blev nedlagt 1. juni 1950. 41 abonnenter blev indført under centralerne Solbjerg og Stilling.

#### VIUM

Ny automatisk central oprettet 11. marts 1971 med anlægstype ARK 522 i forbindelse med sammenlægning af



Vrøld central - bestyrerparret B. og E.M.H. Pedersen - ca. 1968

centralerne Demstrup og Hvam (Vg). Antal abonnenter installeret i 1981: 900.

#### VIVILD

Talestation i 1892 via Ørsted central under Randers Telefonselskab. Telefoncentral oprettet i 1897 med 6 abonnenter. Første kendte bestyrer fra 30. september 1915 var urmager M. Henriksen, der efter sin død 22. juni 1945 blev efterfulgt af efterlevende hustru, Marie Henriksen. Fra 1. november 1954 var Krista Boelsmand Madsen bestyrer, indtil centralen blev automatiseret 22. april 1969 med anlægstype KIRK. Antal abonnenter installeret i 1981: 800.

#### VOEL

Landcentralstation i 1897 med 3 abonnenter. Nedlagt omkring 1900, og abonnenterne indført under centralerne Søbyvad og Sorring.

#### VOERLADEGAARD

Telefoncentral oprettet i 1908 med 6 abonnenter. Kontrakt indgået 9. juni 1908 med Jens Langballe Jensen, der var bestyrer indtil sin død i 1936, hvorefter efterlevende hustru, Karen Langballe Jensen, overtog stillingen. Fru K. Jensen døde umiddelbart efter overtagelsen, og fra 1. juni 1936 blev en datter, Marie Elisabeth Laursen, bestyrer, indtil centralen blev automatiseret 23. september 1971 med anlægstype ARK 522. Antal abonnenter installeret i 1981: 600.

#### VOLDBY (GR)

Telefoncentral i 1892 med 10 abonnenter under Grenaa Telefonselskab. Centralen nedlagt i 1901, og abonnenterne indført under Grenaa central. Centralen oprettet igen i 1915 med 12 abonnenter. Første bestyrer fra 1915 var Jens Rasmussen, der efter sin død 19. februar 1930 blev efterfulgt af efterlevende hustru, Ane Kristine Rasmussen. Fra 1. april 1945 overtog en datter, Mary Laursen, stillingen indtil 1. december 1966, hvorefter Anni Andersen ledede centralen, indtil den blev automatiseret 29. september 1971 med anlægstype ARK 522. Antal abonnenter installeret i 1981: 600.

#### VOLDBY (HML)

Telefoncentral oprettet i 1916 med 24 abonnenter. Kontrakt indgået 31. maj 1916 med Niels Peter Sørensen, der var bestyrer indtil sin død i 1926, hvorefter efterlevende hustru, Julie Sørensen, overtog stillingen. Fra 1. april 1946 blev en datter, Elna Boye, bestyrer, indtil centralen blev nedlagt 28. februar 1969. 117 abonnenter blev indført under Hammel central.

#### VOLDUM

Telefoncentral oprettet i 1896 med 6 abonnenter. Kontrakt indgået 1. januar 1896 med karetmager Chr. Nielsen, der var bestyrer indtil sin død i januar 1929. Fra 1. februar 1929 overtog en



datter, Marie Karoline Nielsen, stillingen indtil 1. juli 1954, hvorefter Bertha Birgitte Tegen ledede centralen, indtil den blev automatiseret 12. september 1973 med anlægstype ARK 522. Antal abonnenter installeret i 1981: 600.

#### VRINDERS

Centralstation i 1892 med 6 abonnenter ved købmand Marius Jensen under Aarhus Telefonselskab. I 1900 blev centralstationen nedlagt, og abonnenterne indført under Knebel central. Ny telefoncentral oprettet i 1913 med 11 abonnenter. Kontrakt indgået 18. januar 1913 med landpost Anders Sørensen, der var bestyrer indtil 1. oktober 1937, hvorefter en datter, Margrethe Sørensen (senere gift Lanther), overtog stillingen indtil sin død i januar 1964. Fra 1. februar 1964 blev efterlevende ægtemand, Carl Jensen Lanther, ansat som bestyrer, indtil centralen blev nedlagt 30. september 1965. 104 abonnenter blev indført under centralerne Grønfelt og Femmøller.

#### VROLD

Telefoncentral oprettet i 1915 med 11 abonnenter. Første bestyrer var Ane Kathrine Andersen, derefter Hans Bergholt. Fra 14. marts 1918 var smed Aksel Rasmussen bestyrer indtil 1919, hvor han blev efterfulgt af skrædder Mikkelsen. Fra 1. maj 1921 overtog Inger Fredsbo stillingen indtil 1. november 1933, hvorefter Inger Marie Pedersen blev ansat indtil sin død i 1936. Efterlevende ægtemand, Bernhardt Pedersen, bestyrede herefter centralen indtil 1. marts 1949, hvor B. Pedersens anden hustru, Elise Haugstedt Pedersen, overtog stillingen, indtil centralen blev nedlagt 19. december 1969. 131 abonnenter blev indført under centralerne Skanderborg og Taaning.

#### VRØNDING

Telefoncentral oprettet i 1906 under Forenede Sydjydske Telefonselskaber. Overtaget af Jydsk Telefon i 1922 med 33 abonnenter. Første kendte bestyrer var Hans Mejer, der 1. august 1940 blev efterfulgt af en datter, Mary Mejer. Frk. Mejer ledede centralen, indtil den blev nedlagt 15. december 1966. 103 abonnenter blev indført under Flemming central.



Ølst central - bestyrer Karoline K. Pedersen - 1973

#### VÆRUM

Talestation i 1892 ved lærer Klinge under Randers Telefonselskab. Telefoncentral oprettet i 1908 med 6 abonnenter. Kontrakt indgået 1. juli 1908 med sadelmager Niels Peter Sørensen, der var bestyrer indtil 1. oktober 1945, hvorefter Jenny Rosborg overtog stillingen, indtil centralen blev automatiseret 24. maj 1972 med anlægstype ARK 522. Antal abonnenter installeret i 1981: 600.

#### VÆTH

Talestation i 1892 via Værum talestation under Randers Telefonselskab. Telefoncentral oprettet i 1916 med 12 abonnenter. Kontrakt indgået 28. januar 1916 med Marius Andersen, der var bestyrer indtil 1. maj 1921, hvorefter M. Jakobsen overtog stillingen. Fra 1. august 1922 var J.P. Martinussen bestyrer indtil 1. september 1947, hvorefter hustruen, Maren Martinussen, ledede centralen, indtil den blev ned-

lagt 30 december 1948. 27 abonnenter blev indført under Værum central.

#### YDING

Telefoncentral oprettet i 1914 med 12 abonnenter. Kontrakt indgået 8. juli 1914 med Erik Bøje, der efter sin død blev efterfulgt af efterlevende hustru, Tomine Bøje. Fra 1. juli 1940 overtog en datter, Dagny Marie Bøje, stillingen indtil 31. marts 1963. Fra 1. april 1963 var bestyreren Grethe Henriksen, indtil centralen blev nedlagt 23. september 1971. 117 abonnenter blev indført under centralerne Voerlådegaard og Taaning.

#### ØBY

Telefoncentral oprettet i 1918 med 12 abonnenter. Kontrakt indgået 10. september 1918 med Søren Madsen, der bestyrede centralen, indtil den blev nedlagt 1. januar 1931. 11 abonnenter blev indført under centralerne Vejrum (VG) og Ørum (VG).

#### ØLST

Telefoncentral oprettet i 1913 med 16 abonnenter. Kontrakt indgået 23. februar 1913 med skrædder Anders Peter Andersen, der var bestyrer indtil 1. januar 1937, hvorefter en datter, Karoline K. Pedersen, overtog stillingen, indtil centralen blev automatiseret 24. oktober 1973 med anlægstype ARK 522. Antal abonnenter installeret i 1981: 300.

#### ØLSTED (AR)

Telefoncentral oprettet i 1915 med 12 abonnenter. Kontrakt indgået den 20. december 1915 med Sigvard Olsen, der var bestyrer indtil centralen blev nedlagt 1. oktober 1935. 12 abonnenter blev indført under centralerne Lisberg og Søften.

#### ØLSTED (HS)

Telefoncentral oprettet under Løsning Telefonselskab og overtaget af Jydsk Telefon 1. januar 1940 med 41 abonnenter. Første kendte bestyrer fra 1. oktober 1922 var Elonora Hansen, der 1. februar 1949 blev efterfulgt af en svigersøn, Vermund Møller. Fra 1. juli 1964 var Inger Pedersen bestyrer, indtil centralen blev automatiseret 22. november 1972 med anlægstype ARK 522. Antal abonnenter installeret i 1981: 500.

#### ØRSKOV

Telefoncentral oprettet i 1907 under Forenede Sydjydske Telefonselskaber. Overtaget af Jydsk Telefon i 1922 med 28 abonnenter. Første kendte bestyrer fra 1. april 1908 var Kristen Brøgger, der efter sin død i 1933 blev efterfulgt af Ninna Bach Poulsen. Fra 1. april 1946 blev Signe Mortensen bestyrer indtil 1. april 1947, hvorefter Anna Th. Larsen (senere gift Sørensen) overtog stillingen, indtil centralen blev nedlagt 1. september 1950. 28 abonnenter blev indført under centralerne Gedved, Hovedgaard og Tvingstrup.

#### ØRSTED

Centralstation i 1892 med 36 abonnenter ved proprietær Secher under Randers Telefonselskab. Første kendte bestyrer var Kathrine Petersen, der efter sin død i 1945 blev efterfulgt af Magda A. Nielsen. Fra 1. januar 1961 var Aase Myrthue bestyrer indtil 1. december 1962, hvorefter ægtemanden Preben Myrthue overtog stillingen, indtil centralen blev automatiseret 18. april 1967 med anlægstype KIRK. Antal abonnenter installeret i 1981: 1.000.

#### ØRTING

Centralstation i 1892 med 4 abonnenter under Aarhus Telefonselskab. Førs-

te kendte bestyrer fra 1. marts 1906 var Ida Skjelborg, der efter sin død i 1939 blev efterfulgt af en søster, Signe Simonsen. Fra 1. oktober 1941 var bestyreren Signe Rasmussen indtil 1. januar 1958, hvorefter en søn, Henning Schreiber Rasmussen, overtog stillingen, indtil centralen blev automatiseret 12. december 1972 med anlægstype ARK 522. Antal abonnenter installeret i 1981: 400.

#### ØRUM (GR)

Centralstation i 1892 med 7 abonnenter under Grenaa Telefonselskab. Første kendte bestyrer fra 10. december 1907 var Johanne Rasmussen (senere gift Christensen), derefter fra 10. marts 1935 ledede Thibert Christensen centralen. Fra 1. januar 1946 var bestyreren Axel Sørensen, der efter sin død i marts 1964 blev efterfulgt af Inge Brinch (senere gift Hoe), der ledede centralen, indtil den blev automatiseret 5. december 1973 med anlægstype ARK 522. Antal abonnenter installeret i 1981: 800.

#### ØRUM (VG)

Mellemstation i 1892 ved lærer Mogens under Viborg Telefonselskab. Første kendte bestyrer fra 1. marts 1904 var landpost Søren Rasmussen. 1. november 1942 overtog en datter-

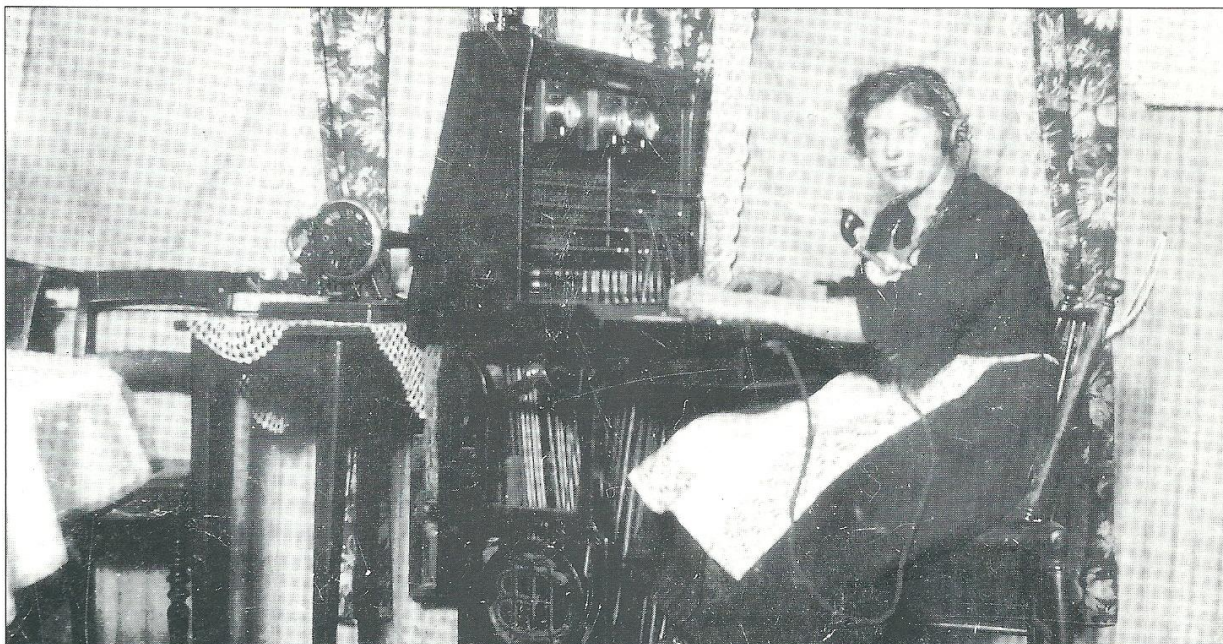

Ørum (VG) central, ca. 1940

datter, Edith Hartvig, stillingen, indtil centralen blev automatiseret 25. september 1969 med anlægstype ARK 522. Antal abonnenter installeret i 1981: 900.

#### **ØSTBIRK**

Telefoncentral oprettet i 1897 med 10 abonnenter under Østbirk Telefonselskab, der var ejet af Emil Møller i Horsens. Selskabet blev opkøbt af Forenede Sydjydske Telefonselskaber 1. april 1908 og overtaget af Jydsk Telefon i 1922 med 64 abonnenter. Første bestyrer var urmager A. Rasmussen. Fra 1. oktober 1945 var en søn, Evald Rasmussen, bestyrer indtil 1. maj 1959, hvorefter hustruen, Asta Rasmussen, overtog stillingen, indtil centralen blev automatiseret 28. september 1971 med anlægstype ARK 522. Antal abonnenter installeret i 1981: 1000.

#### **ØSTER ALLING**

Telefoncentral oprettet i 1914 med 13 abonnenter. Kontrakt indgået 28. marts 1914 med Laura Andersen, der var bestyrer indtil sin død 30. juni 1959, hvorefter Jenny Madsen overtog stillingen indtil centralen blev automatiseret 14. februar 1973 med anlægstype ARK 522. Antal abonnenter installeret i 1981: 400.

#### **ØSTER TØRSLEV**

Talestation i 1892 via Havndal central under Randers Telefonselskab. Telefoncentral oprettet i 1906 med 13 abonnenter. Kontrakt indgået 11. december 1906 med sadelmager S.P. Dausen, der efter sin død i maj 1936 blev efterfulgt af efterlevende hustru, Bodil Marie Dausen. Fra 1. februar 1943 overtog en svigerdatter, Sørine Dausen, stillingen indtil 1. september 1964, hvorefter Inga Hauge ledede centralen, indtil den blev automatiseret 1. september 1970 med anlægstype ARK 522. Antal abonnenter installeret i 1981: 500.

#### **AABYHØJ**

Telefoncentral oprettet i 1922 med 145 abonnenter. Kontrakt indgået 3. januar 1922 med Agnes Grøstved, der var bestyrer indtil 1. juni 1929, hvorefter P.G. Grøstved overtog stillingen indtil sin død i 1932. Fra 1. august 1932 blev en datter, Marie Dorthea Kirke-

gaard, bestyrer, indtil centralen blev automatiseret 1. maj 1953 med anlægstype ARF 100. Samtidig blev centralen navneændret til Aarhus Vest. Antal abonnenter installeret i 1981: 10.000.

#### **AALE**

Telefoncentral oprettet i 1910 under Forenede Sydjydske Telefonselskaber. Overtaget af Jydsk Telefon i 1922 med 69 abonnenter. Første kendte bestyrer fra 1. januar 1917 var landpost Anders Michael Andersen, der efter sin død 4. december 1922 blev efterfulgt af efterlevende hustru, Julie Kirstine Andersen (senere gift Jensen). Fra 1. maj 1946 overtog Kristiane Marie Pedersen stillingen, indtil centralen blev automatiseret 15. juni 1971 med anlægstype ARK 522. Antal abonnenter installeret i 1981: 500.

#### **AALSRODE**

Telefoncentral oprettet i 1916 med 11 abonnenter. Kontrakt indgået 26. juli 1916 med Anders Peter Jensen, der var bestyrer indtil 1. august 1931, hvorefter Martha Christensen overtog stillingen, indtil centralen blev nedlagt 1. august 1957. 34 abonnenter blev indført under centralerne Aalsø og Balle.

#### **AALSØ**

Telefoncentral oprettet i 1912 med 12 abonnenter. Kontrakt indgået 10. marts 1912 med Niels Hansen, der var bestyrer indtil sin død, hvorefter efterlevende hustru, Sofie Hansen, overtog stillingen. Fra 1. august 1936 var Marie Johansen (senere gift Jørgensen) bestyrer, indtil centralen blev nedlagt 1. juli 1962 og erstattet med en ledningsbegrænser. Automatisk central blev oprettet 9. oktober 1968 med anlægstype KIRK. Antal abonnenter installeret i 1981: 500.

#### **AALUM**

Telefoncentral oprettet i 1913 med 12 abonnenter. Kontrakt indgået 10. oktober 1913 med Jakob Jakobsen, der efter sin død i 1935 blev efterfulgt af en søster, Karen Jakobsen. Frk. Jakobsen døde 10. marts 1944, og Agnethe Kirstine Christensen (senere gift Sørensen) bestyrede centralen, indtil den

blev automatiseret 2. maj 1973 med anlægstype ARK 522. Antal abonnenter installeret i 1981: 400.

#### **AARHUS**

Aarhus Telefonselskab blev stiftet 22. januar 1883. Telefoncentral oprettet i tagetagen på Hotel Skandinaviens ejendom og taget i brug 1. juli 1883 med 77 abonnenter. Foregangsmændene var brandinspektør E. Springborg og smedemester J.M.Chr. Larsen. Aarhus Telefonselskab var et af de 17 private telefonselskaber, der 26. november 1895 blev sammensluttet til Jydsk Telefon-Aktieselskab. Telefoncentralen blev automatiseret 1. maj 1953 med anlægstype ARF 100 og ARM 200. Antal abonnenter installeret i 1981: 33.000.

#### **AARHUS SYD**

Se under centralerne Kongsvang og Viby.

#### **AARSLEV (AR)**

Talestation i 1892 under Aarhus Telefonselskab. I 1897 centralstation med 3 abonnenter. Nedlagt omkring 1900, og abonnenterne indført under Brand central.

#### **AARSLEV (RD)**

Se Nr. Aarslev central.

#### **AASTRUPLUND**

Telefoncentral oprettet i 1906 under Forenede Sydjydske Telefonselskaber. Overtaget af Jydsk Telefon i 1922 med 23 abonnenter. Første bestyrer var skomager Jens Carl Olesen Sørensen, der 1. april 1945 blev efterfulgt af en datter, Laursine Lykke. Fra 1. september 1947 overtog Anna Pedersen stillingen, indtil centralen blev automatiseret 8. december 1971 med anlægstype ARK 522. Antal abonnenter installeret i 1981: 300.